



»Watertuinen –  
een beleving  
voor iedereen.«

A smiling woman with blonde hair, wearing a light blue sleeveless top, is splashing water. Next to her, a young boy in a dark blue t-shirt is also smiling and splashing water. They are in a modern water fountain area with other people in the background.

## **ONZE WEDSTRIJD**

*Mijn mooiste tuinvijver ervaring –*

## **WIN EEN REIS NAAR SINGAPORE.**

We verloten **een reis naar Singapore voor 2 personen** incl. vlucht, 4\* hotel en bezoek aan de indrukwekkende Crane Dance fontein. Bovendien geven we 3 InScenio FM Master WLAN, 3 Waterfall-Set 30 + Waterfall Illumination 30 en nog tal van andere prijzen voor de tuinvijver weg.

[www.oase-livingwater.com/gartenteicherlebnis](http://www.oase-livingwater.com/gartenteicherlebnis)

Om aan de wedstrijd deel te nemen, stuurt u ons uw mooiste tuinvijver ervaring op video, foto of als tekst in. Graag per post of e-mail versturen. Duimen maar!

E-mail: [promotion.bnl@oase-livingwater.com](mailto:promotion.bnl@oase-livingwater.com)

Postadres: OASE B.V.B.A./B.V., Dooren 107, B – 1785 Merchtem

\* Voor de deelname aan de wedstrijd is de aankoop van een OASE product niet vereist. De details in verband met de wedstrijd kan u vinden via [www.oase-livingwater.com/gartenteicherlebnis](http://www.oase-livingwater.com/gartenteicherlebnis). Indien u niet over een internettoegang beschikt, kan u uiteraard verdere informatie aanvragen via onze hotline: 052 48 47 60 (B), 0900 246 22 10 (NL). Deelname uiterlijk tot en met 31.07.2015

# Inhoud

## FONTEINEN & FONTEINPOMPEN 4

### Fonteinen

- Nieuw!** 06 Watervallen
- 08 RVS beekloopelementen
- 09 Water Entertainment

### Fonteinpompen

- Nieuw!** 12 Fonteinpompen

## FILTER- & BEEKLOOPPOMPEN 14

### Filter- & beeklooppompen

- Nieuw!** 16 Filter- en Beeklooppompen AquaMax

## FILTER & BELUCHTERS 20

### Filter

- 22 Filters vergelijken
- 26 Onderwaterfilters
- 27 Drukfilters
- Nieuw!** 29 Doorstroomfilters

### Modulefilters

- 34 Modulefilters
- 40 Keuzetabel modulefilters

### UVC-voorzuiweringsapparaten / Beluchters

- 42 UVC-voorzuiweringsapparaten
- 46 Beluchters

## REINIGEN & ONDERHOUDEN 48

### Oppervlaktezuigers & Vijver- / Zwembadzuiger

- 50 Oppervlaktezuigers
- Nieuw!** 54 Vijver- en zwembadzuiger

### Vijveronderhoud

- 57 Ijsvrijhouder IceFree
- 58 Nuttige vijverhulp
- 60 Vijveronderhoud AquaActiv

## VERLICHTING & STROOM 68

### Schijnwerpers

- Nieuw!** 72 LED schijnwerpers
- 76 Halogeenschijnwerpers

### Stroommanagement

- Nieuw!** 78 Stroommanagement

## VIJVERBOUW & DECORATIE 80

### Vijverbouw



- 82 Vijverplanning & Realisatie
- 83 Aanleg van tuinvijvers
- 84 Beschermdoeken & Folies
- 86 Voorgevormde vijvers PE
- Nieuw!** 88 Toebehoren vijverbeplanting
- 91 Beekloopelementen
- 92 Decoratieve rotsafdekkingen
- 93 Waterreservoirs

## WETENSWAARDIGHEDEN 94

### Verdere nuttige informatie

- 95 Beeklopdiagrammen
- 96 Energie-efficiëntieklasse
- 97 OASE Garantie
- 98 Wrijvingsverliezen

## Eco-offensief

-  Bespaar energie
-  Bespaar geld
-  Bescherm het milieu

[www.oase-livingwater.com/eco](http://www.oase-livingwater.com/eco)





»Water in zijn  
mooiste vorm.«



Meer informatie via de  
**OASE app**  
Verkrijgbaar in de Apple-  
& Google-Play-Store

## Fonteinen: Bewegend en Gemakkelijk te Realiseren

**Of het nu zacht kabbelt of dynamisch klatert: vrijwel iedereen raakt gefascineerd door bewegend water. Ontdek de vele mogelijkheden om uw tuin of uw vijver met fonteinen van OASE nog meer tot zijn recht te laten komen.** Waar bewegend water een bijzondere ambiance schept, kunt u uw vijver geheel nieuw beleven. Bij romantische mensen valt de keuze op een zacht kabbelende bronsteen. Een klaterende schuimbron past goed in een moderne omgeving. En wie van

sprankelend water houdt, kiest voor een iets grotere fontein. De nieuwe, drijvende PondJet Eco biedt een regelrecht indrukwekkende fontein met een hoogte en breedte van 3 m. Hij is buitengewoon energie-efficiënt, voorzien van een innovatieve, dynamische functie en is perfect voor kleine shows. Wat u ook maar wilt, OASE heeft gegarandeerd het juiste voor u. Zelfs in een tuin zonder vijver, op het terras of het balkon zijn fonteinen in een bed van kiezelstenen of in een bak





### De PondJet Eco watershow.

Indrukwekkend,  
flexibel, eenvoudig en  
stroombesparend

een echte blikvanger. Als hier dan nog een sfeervolle verlichting bijkomt, veranderen zomeravonden in onvergetelijke momenten. Onze Water Entertainment producten zijn een bijzondere verrijking van uw tuin. En om ervoor te zorgen dat u meer tijd hebt om hiervan te genieten, is de installatie dankzij het »Plug'n Spray« principe kinderlijk eenvoudig. Op de volgende pagina's kunt u alles op het vlak van Water Entertainment beleven.

## FORTEINEN & FORTEINPOMPEN

### WATERFALL (pagina 6)

#### Attractieve watervallen van roestvrij staal

- Edele en bekoorlijke watervallen van eersteklas roestvrijstaal
- Individuele en eenvoudige inbouw mogelijkheden in drie breedtes
- Mooie, gelijkmatige waterval tot een hoogte van 1 m

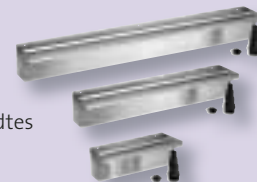

### AQUARIUS UNIVERSAL (pagina 12)

#### Voor watervallen, bronstenen & grote kamerfonteinen

- Groot vermogen en gering stroomverbruik
- Vorstbestendig tot -20 °C
- Waterhoeveelheid elektronisch regelbaar (vanaf Aquarius Universal 5000)

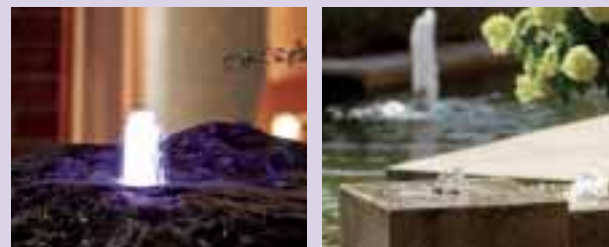

De bijpassende verlichting voor uw bronsteen vindt u op pagina 72

# WATERFALL

Attractieve watervallen van roestvrij staal



START



- Compacte en robuuste waterval van hoogwaardig roestvrijstaal 1.4401 (V4A)
- Eenvoudige installatie als vaste inbouw of vastgeschroefd aan de muur
- Individuele vormgeving door 3 verschillende breedtes: 30 cm, 60 cm of 90 cm
- Bij de levering inbegrepen: een schroefdraadopening aan de voor- en onderkant, trapsgewijze slangtule (19, 25, 32, 38 mm) en een stop
- Met verlengde uitlaat voor een comfortabele inbouw!

		Waterfall 30	Waterfall 60	Waterfall 90
Afmetingen (L x B x H)	mm	140 x 300 x 100	140 x 600 x 100	140 x 900 x 100
Nettogewicht	kg	1,60	2,60	6,00
Garantie* <sup>P.97</sup>	Jaar	2		
Aansluiting aanzuigzijde	mm (inch)	25 (1")		32 (1¼")
AVP/ST	€	149,00	199,99	249,99
Artikelnr.		50704	50585	50706

Voor een gelijkmatige waterval is de keuze van de juiste pomp met een exact passend waterdoorstroomvolume bijzonder belangrijk. Uw OASE dealer adviseert u graag.

Hoogte waterval (waterkant)	Waterfall 30	Waterfall 60	Waterfall 90
0,80–1,00 m	AquaMax Eco 3500–4000	AquaMax Eco 4000–6000	AquaMax Eco 4000–8000
0,40–0,60 m	AquaMax Eco 2500	AquaMax Eco 3500–4000	AquaMax Eco 4000–6000
0,20 m	AquaMax Eco 2500	AquaMax Eco 3500–4000	AquaMax Eco 4000–6000

De passende AquaMax Eco pomp vindt u vanaf pagina 16

**Tip!**

Als u lang plezier van uw waterval wilt hebben, moet u het RVS oppervlak regelmatig reinigen, zodat geen kalkafzettingen en vuil vast kunnen gaan zitten.

\*P. 97 Toelichting over de aard en de omvang van de garantie

## Extras

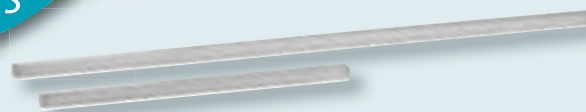

### Aanbeveling

Met de Waterfall Illumination dompelt u elke waterval eenvoudig en moeiteloos in een warm en aangenaam licht.

### Toebehoren

Waterfall Illumination 30\*<sup>1</sup> Artikelnr. 51205

Waterfall Illumination 60\*<sup>1</sup> Artikelnr. 51209

NIEUW

LED Watervalverlichting – voor stijlvolle lichtaccenten.



# WATERFALL SET

Watervalset in een modern roestvrijstalen design



START



- Watervalzuil met een breedte van 30 cm of 60 cm
- De Waterfall Set 60 Solo beschikt bovendien over een montagevoet die voor stabiliteit zorgt
- Een verdere mogelijkheid is de inbouw in combinatie met een OASE waterreservoir en het betreffende deksel (WR 60 voor Waterfall Set 30 en WR 125 voor Waterfall Set 60 Solo (pag. 93). Gewoon op het bijpassende reservoirdeksel vastschroeven en met kiezel decoreren – klaar!
- Uitsluitend Waterfall Set 30: inclusief pomp 2500 l/u, alsmede 3 m ¾"-slang
- Eenvoudig te onderhouden door de afneembare achterkant
- Hoogwaardige RVS kwaliteit: 1.4401 (V4A)



		Waterfall Set 30	Waterfall Set 60 Solo
Afmetingen (L x B x H)	mm	145 x 305 x 600	145 x 605 x 600
Nettogewicht	kg	8,00	12,00
Garantie* <sup>P.97</sup>	Jaar	2	
Vermogensopname	W	40	–
Lengte stroomkabel	m	10,00	–
AVP/ST	€	299,99	399,99
Artikelnr.		50584	51163

## ZO EENVOUDIG GAAT HET:

Voorbeeld voor de opbouw van een Waterfall Set 30



Eerst zorgt u voor een recht, effen en stevig oppervlak – een solide basis bv. van beton, die als sokkel dient.



Vervolgens wordt de Waterfall Set 30 op deze rechte plaat gemonteerd. Hiervoor de twee zijdelingse bevestigingslussen gewoon met RVS schroeven bevestigen.



Zorg er absoluut voor dat de set precies horizontaal staat, zodat de waterval perfect uitgericht is. Maak hiervoor gebruik van een waterpas.



Nu verbindt u de pomp en de slang. Dan opent u de achterkant en bevestigt u de slang. Vervolgens wordt deze slang via de opening aan de achterkant naar buiten geleid en de pomp wordt onder water geplaatst. Klaar!



# RVS BEEKLOOP- SCHALEN

*Hoogwaardig verwerkte  
elementen voor individuele  
tuinconcepten*



- Modern tuindesign is heel eenvoudig: Met zes elementen van RVS vormt u creatieve beeklopen
- Unieke verbindingstechniek voor een ongecompliceerde inbouw – dankzij het verbindingselement incl. afdichtingsstroken en moeren
- Robuust, hoogwaardig roestvrijstaal 1.4401 (V4A)
- Individueel te combineren afzonderlijke elementen
- Verlichtingselement combineerbaar met de LunAqua Terra LED vloerinbouwlamp (pagina 72)

## START

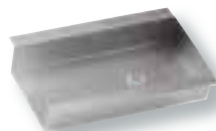

RVS beekloopschaal **Start/Einde**



RVS beekloopschaal **Recht**

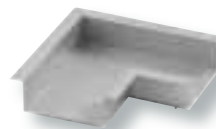

RVS beekloopschaal **90° hoek**

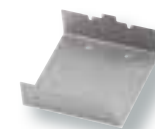

RVS beekloopschaal **Verbinding**



RVS beekloopschaal **Verlichtingselement**

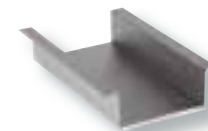

RVS beekloopschaal **Afvoer**

		RVS beekloop Start /Einde	RVS beekloop Recht	RVS beekloop Verlichtings- element	RVS beekloop 90° hoek	RVS beekloop Verbinding	RVS beekloop Afvoer
Afmetingen (L x B x H)	mm	400 x 270 x 80	1000 x 270 x 80		400 x 400 x 80	140 x 210 x 80	400 x 270 x 80
Nettogewicht	kg	2,20	5,00		2,60	0,60	2,03
Garantie* <sup>P.97</sup>	Jaar	2					
Aansluiting voor slangen	mm (inch)	25 (1")	-				
AVP /ST	€	149,99	179,99	199,99	179,99	39,00	129,99
Artikelnr.		50800	50781	50809	50798	50801	51162

# WATER STARLET/ QUINTET/TRIO

Stralende fonteinen  
voor een moderne  
vormgeving van uw tuin



- Hoogwaardige fontein met drie variërende spuitkoppen, inclusief LED verlichting
- »Plug'n Spray« principe: meteen klaar voor gebruik en eenvoudig aan te sluiten
- Veilige, energie-efficiënte 12 Volt-techniek
- Kan ook in zwembijvers ingezet worden
- Weergave van verschillende waterbeelden als vast programmaverloop

## Water Quintet / Trio

- Variërende fonteinhoogtes (30 – 140 cm) en lichtintensiteit worden in vaste programma's weergegeven
- Programma's eenvoudig tot op een afstand van 80 m te selecteren m.b.v. een afstandsbediening

## START



## PRO



bebat STIBAT Recupel

## Extras

### Aanbeveling

Spatwater kan verminderd worden door voor een bassin met een diameter van minstens 3 m te kiezen. Het OASE waterreservoir WR 100 kan hierbij bv. met vijverfolie uitgebreid worden.

### Toebehoren

#### Waterreservoirs WR 100

De weersbestendige oplossing voor een flexibele inbouw.

Artikelnr. 37112 (pagina 93)



		Water Starlet	Water Trio	Water Quintet
Afmetingen (L x B x H)	mm	330 x 270 x 135	430 x 300 x 240	
Garantie (+ aanvraaggarantie)*P.97	Jaar	2	2 + 1	
Lichtkleur		neutraal wit		
Kabellengte 12 V apparaat	m	2,00 (voedingseenheid) + 8,00	2,50 (voedingseenheid) + 8,00	
Fonteinhoogte max.	m	0,70	1,40	
<b>12 V regelbox</b>				
Afmetingen (L x B x H)	mm	–	215 x 180 x 305	
Vermogensopname	W	–	40	50
Nom. spanning primair (besturing)	V	–	12	12
<b>Voedingseenheid</b>				
Afmetingen (L x B x H)	mm	–	160 x 100 x 100	
Nominale spanning (primair, secundair)		230 V/50 Hz, 12 V/AC		230 V/50 Hz, 12 V/DC
AVP / ST	€	199,99	599,99	799,99
Artikelnr.		50214	50240	50187

# WATER JET LIGHTNING

*Gekleurde waterstralen – een bijzondere highlight, ook voor kleine wateroppervlakken*



- Laminaire waterbogen in stralende kleuren, voor een bijzondere charme in de tuin
- Variërende reikwijdtes, hoogtes van de waterstralen en de RGB kleuren worden in programma's weergegeven
- Keuze van de programma's tot op een afstand van 80 m m.b.v. een afstandsbediening
- Individueel instelbare straalhoek van de Water Jet Lightning
- Liefelingskleur van de waterboog eenvoudig in te stellen
- Hoogwaardige roestvrijstalen voet, kan op verschillende ondergronden vastgeschroefd worden
- Maximale straalwijdte 1,8 m, maximale straalhoogte 0,9 m
- Kan aan een tijd klok aangesloten worden
- Door »Plug'n Spray« principe heel eenvoudig te installeren
- Veilige, energie-efficiënte 12 Volt-techniek

PRO







## Extras

### Aanbeveling

*'s Avonds in de schemering kunt u genieten van de vele verschillende kleuren van de verlichte waterstralen. Dan komen ze bijzonder mooi tot hun recht.*

*Om ervoor te zorgen dat de waterbogen hun perfecte vorm behouden, moeten ze op een plaats geïnstalleerd worden die tegen wind beschermd is. Om onbekommerd plezier te beleven moet u op de waterkwaliteit letten.*

		Water Jet Lightning
Afmetingen (L x B x H)	mm	150 x 115 x 200
Garantie (+ aanvraaggarantie)*P.97	Jaar	2 + 1
Kabellengte 12 V apparaat	m	2,50 (voedingseenheid) + 8,00
Paraboolhoogte max.	m	0,90
Paraboolwijdte max.	m	1,80
Straaldiameter	mm	8
<b>12V regelbox</b>		
Afmetingen (L x B x H)	mm	215 x 180 x 305
Vermogensopname	W	41
Nominale spanning primair (besturing)	V	12
<b>Voedingseenheid</b>		
Afmetingen voedingseenheid (L x B x H)	mm	160 x 100 x 100
Nominale spanning (primair, secundair)		230 V / 50 Hz , 12 V / DC
AVP / ST	€	699,99
Artikelnr.		50191



# AQUARIUS FOUNTAIN SET

Fonteinset met groot  
filteroppervlak

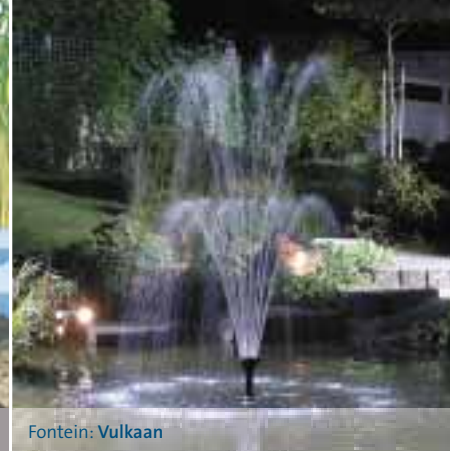

Fontein: **Vulkaan**

## START

- Eenvoudige mechanische regeling van de fonteinhoogte
- 3 fonteinopzetstukken voor verschillende waterbeelden bij de levering inbegrepen
- Telescoopbuisverlenging (16–29 cm) met geïntegreerde draaikop voor een individuele uitrichting van de fontein
- Tweede, apart regelbare uitgang (½" tot 1")

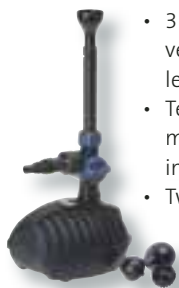

Vulkaan		Lava		Magma		
Ø cm	H cm	Ø cm	Radius/cm	H cm		
70	75	35	70	80	Set 1000	
100	110	45	110	120	Set 1500	
150	160	60	140	160	Set 2500	
160	200	65	170	200	Set 3500	

## PRO

- Unieke fonteinset met filteroppervlak
- Effectief, buitenproportioneel filteroppervlak door de zijdelings aangebrachte vleugels
- Afneembare vleugels kunnen in de oeverzone geplaatst worden
- Comfortabele mechanische regeling en reiniging vanaf de vijverrand
- Elektronisch regelbaar
- Telescoopbuisverlenging (30–52 cm) met geïntegreerde draaikop voor een individuele uitrichting van de fontein
- Geïntegreerde schijnwerperhouder (optioneel toebehoren: schijnwerper LunAqua 3 Set 1, pag. 73)
- Standvoeten met langwerpige gaten voor een veilige stand op de vijverbodem
- Eenvoudige regeling van de waterhoeveelheid
- Bij de levering inbegrepen: 1 fonteinopzetstuk (Vulkaan) en een adapter voor de filtervleugels
- Kliksluitingen voor een comfortabele montage / demontage



Vulkaan		
Ø cm	H cm	
160	200	Set 4000
250	250	Set 6000
300	350	Set 8000
350	450	Set 12000



		Aquarius Fountain Set 1000	Aquarius Fountain Set 1500	Aquarius Fountain Set 2500	Aquarius Fountain Set 3500	Aquarius Fountain Set 4000	Aquarius Fountain Set 6000	Aquarius Fountain Set 8000	Aquarius Fountain Set 12000
Afmetingen (L x B x H)	mm	180 x 205 x 140				280 x 230 x 210			
Nominale spanning		220–240 V / 50 Hz							
Vermogensopname	W	11	25	40	70	65	110	135	260
Garantie (+ aanvraaggarantie)* E.97	Jaar	2 + 1				3 + 2			
Liter per uur max.	l/u	1000	1500	2500	3400	4000	6000	8000	12000
Meter waterkolom max.	m	1,30	1,90	2,20	2,70	3,50	4,50	5,00	7,50
Aansluiting voor slangen	mm (inch)	13/19/25 (½", ¾", 1")							
AVP/ST	€	59,99	79,99	99,99	119,99	259,99	299,99	369,99	479,99
Artikelnr.		57399	57400	57401	57402	56315	56319	56323	56332

# AQUARIUS UNIVERSAL

Voor standbeelden &  
decoratieve kamerfonteinen



- Ideaal voor binnenshuis
- Zelfs ondiep water wordt optimaal aangezogen
- Bijzonder geluidsarm
- Complete productserie met thermische beveiliging
- Eenvoudige regeling van de waterhoeveelheid

## Vanaf Aquarius Universal 440

- Ook geschikt voor buitenshuis (met uitzondering van 440i)

## Vanaf Aquarius Universal 600

- Nat en droog opstelbaar

### Aanbeveling pomp voor bronstenen

Aquarius Universal 600	Ø ca. 15 cm
Aquarius Universal 1000	Ø ca. 25 cm
Aquarius Universal 1500	Ø ca. 35 cm
Aquarius Universal 2000	Ø ca. 45 cm

## START



## Extras

### Aanbeveling

Voor een mooi klaterende bronsteen houdt u voor de keuze van de juiste pomp het beste rekening met 0,5 – 1 l/min. water per cm steendiameter. Uw OASE dealer adviseert u graag.

De bijpassende verlichting voor uw bronsteen vindt u op pagina 72



		Aquarius Universal 440i	Aquarius Universal 440	Aquarius Universal 600	Aquarius Universal 1000	Aquarius Universal 1500	Aquarius Universal 2000
Afmetingen (L x B x H)	mm	49 x 53 x 55		98 x 57 x 62	125 x 80 x 75		
Nominale spanning		230 V / 50 Hz					
Vermogensopname	W	5		7	15	18	25
Langte stroomkabel	m	1,50			10,00		
Garantie (+ aanvraaggarantie)* E.97	Jaar	2			3 + 2		
Liter per uur max.	l/u	440		600	1000	1500	2000
Meter waterkolom max.	m	0,75		1,20	1,50	1,80	2,00
Aansluiting voor slangen	mm (inch)	13 (½")			13 / 19 / 25 (½", ¾", 1")		
Soort opstelling		Alleen nat opstelbaar			Nat en droog opstelbaar		
AVP / ST	€	16,99	29,99	59,99	79,99	99,99	129,99
Artikelnr.		36673	36726	36975	36950	36951	36953

# AQUARIUS UNIVERSAL

Voor watervallen,  
bronstenen & grote  
kamerfonteinen



- Dankzij een uiterst rustige loop ongestoord genieten van klaterend water
- Eenvoudige regeling van de waterhoeveelheid
- Geïntegreerde thermische beveiliging
- Nat en droog opstelbaar
- Energie-efficiënt dankzij gering stroomverbruik
- Vorstbestendig tot  $-20^{\circ}\text{C}$
- Hoogwaardige verwerking met roestvrijstaal

## Vanaf Aquarius Universal 4000

- Elektronisch regelbaar met optioneel toebehoren InScenio FM-Master 3 (pag. 79, behalve Eco 4000)

## Vanaf Aquarius Universal 21000

- Met adapterset voor de aansluiting van 1"- en 1½"-spuitkoppen
- Grote duurzaamheid en groot vermogen
- Elektronisch regelbaar met optioneel toebehoren InScenio FM-ProfiMaster (pag. 79)

PRO



Extras

### Aanbeveling

Voor een mooi klaterende bronsteen houdt u voor de keuze van de juiste pomp het beste rekening met 0,5 – 1 l/min. water per cm steendiameter. Uw OASE dealer adviseert u graag.



		Aquarius Universal Eco 3000	Aquarius Universal Eco 4000	Aquarius Universal 5000	Aquarius Universal 6000	Aquarius Universal 9000	Aquarius Universal 12000	Aquarius Universal 21000	Aquarius Universal 27000	Aquarius Universal 40000
Afmetingen (L x B x H)	mm	246 x 130 x 134		315 x 140 x 130		337 x 161 x 158		420 x 220 x 262		461 x 234 x 293
Nominale spanning		220–240 V / 50 Hz								
Vermogensopname	W	40	50	85	110	195	270	470	645	1000
Garantie (+ aanvraaggarantie)*E97	Jaar	3 + 2								
Liter per uur max.	l/u	3000	4000	5000	6000	9000	12000	21800	27000	40000
Meter waterkolom max.	m	3,20	3,40	4,50	5,00	6,00	7,00	9,60	10,00	11,00
Aansluiting voor slangen	mm (inch)	25 / 32 / 38 (1", 1¼", 1½")						25 / 38 / 50 (1", 1½", 2")		
Elektronisch regelbaar		Nee			Ja					
AVP/ST	€	209,00	259,00	289,00	309,00	379,00	479,00	959,00	1189,00	1599,00
Artikelnr.		57390	57392	56617	56637	56876	56879	56870	56871	56872



»Hier voelt men de kracht van het water!«



Meer informatie via de  
**OASE app**  
Verkrijgbaar in de Apple-  
& Google-Play-Store

## FILTER- EN BEEKLOOPPOMPEN: BUITENGEWOON KRACHTIG – IN ELKE VIJVER

**Watervallen en beeklopen zijn niet alleen een klein natuurspektakel – bewegend water kan meer dan alleen maar klateren. Met de uitgekiende OASE pompen kunt u alle voordelen benutten.** Voor veel planten en dieren zijn tuinvijvers een ideale levensruimte. Hierbij is het water, vooral door de zuurstof die het bevat, levensnoodzakelijk voor ze. OASE pompen bewegen het vijverwater helemaal en zorgen zo voor de noodzakelijke zuurstoftoevoer. De beste voorwaarden hiervoor

bieden ook beeklopen en watervallen die tegelijkertijd meer natuurlijkheid en charme aan uw vijver verlenen. Daarom is het raadzaam dat u ze direct mee inplant. De OASE filter- en beeklooppompen voeden de vijverfilters en voorzien ze zo uiterst efficiënt van water dat vervolgens van grove vuildeeltjes wordt ontdaan. Met uitgekiende extra functies zijn de OASE pompen ware krachtpaters, zoals de nieuwe AquaMax Eco Expert. Deze pomp heeft een uiterst rustige loop, beschikt over



## Krachtige AquaMax Eco Expert

De nieuwe generatie bespaart  
nu echt veel stroom!

Pagina 19

een bijzonder zuinige motor en kan grote hoeveelheden water betrouwbaar transporteren. Dankzij de innovatieve technologie »Seasonal Flow Control« past deze en sommige andere pompen het noodzakelijke transportvolume aan de watertemperatuur aan. Deze energie-efficiëntie is rendabel, want u bespaart daardoor contant geld. Uw OASE vakhandelaar dient u graag van advies en heeft de juiste pomp voor u, passend bij de grootte van uw vijver en geheel volgens uw gebruikswensen.



# Ø 1.154 €\*

## BESPAREN!

Vijverfilterpomp  
AquaMax Eco Premium



## Betaalt zichzelf terug door energiebesparing!\*

### AquaMax Eco Premium 16000

Vergelijkbare pompen met een capaciteit van 14460 – 16000 l/u, bij een opvoerhoogte van 1,5 m, werden getest.

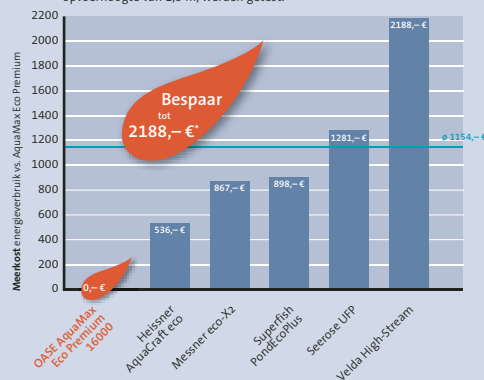

\*Stroomkostenbesparing over een periode van 5 jaar. Berekent het voorbeeld van de AquaMax Eco Premium 16000 in vergelijking met de concurrerende modellen. Energiekosten werden op basis van de volgende uitgangspunten berekend: Genormaliseerde transporthoeveelheid, 8760 u per jaar, over een looptijd van 5 jaar, Prijs per kW/u 0,25 €. Eigen OASE labotest.



[www.oase-livingwater.com/eco](http://www.oase-livingwater.com/eco)

# AQUAMAX <sup>Eco</sup> Eco CLASSIC

De sterke klassieker in een geheel nieuw design



- Compleet vernieuwd: de klassieker – de instapklasse van de filter- en beeklooppompen van OASE
- In een geheel nieuwe vorm: door een organisch design optisch aan de vijveromgeving aangepast
- Buitengewoon zuinig: dankzij de energie-efficiënte EC-motors bespaart de AquaMax Eco Classic voortdurend stroom – en daardoor contant geld
- Compromisloos betrouwbaar: transporteert met grote kracht vijverwater en grove vuildeeltjes tot een grootte van 8 mm naar een filter
- Bij de levering inbegrepen: Speciale slangtule met dopmoer voor verschillende slanggroottes

## START



### Vanaf AquaMax Eco Classic 3500

- Bescherming tegen drooglopen of blokkeren door »Environmental Function Control« (EFC by OASE)\*1



Passende filters en filtersystemen vanaf pagina 20

	AquaMax Eco Classic 2500	AquaMax Eco Classic 3500	AquaMax Eco Classic 5500	AquaMax Eco Classic 8500	AquaMax Eco Classic 11500	AquaMax Eco Classic 14500	AquaMax Eco Classic 17500
Afmetingen (L x B x H)	mm 190 x 175 x 100	280 x 230 x 130					
Nominale spanning	220–240 V / 50 Hz						
Vermogensopname	W 40	45	60	80	100	135	170
Garantie (+ aanvraaggarantie)*P.97	Jaar 3	3 + 2					
Liter per uur max.	l/u 2400	3600	5300	8300	11000	13600	17400
Meter waterkolom max.	m 2,00	2,20	2,80	3,20	3,30	3,40	3,70
Aansluiting voor slangen	mm (inch) 19/25/32/38 (¾", 1", 1¼", 1½")	25 / 32 / 38 (1", 1¼", 1½")					
Filteroppervlak	cm² 300	810					
Transport van grove vuildeeltjes max.	mm 6	8					
Soort opstelling	Alleen nat opstelbaar	Nat en droog opstelbaar					
AVP / ST	€ 119,99	189,99	249,99	299,99	349,99	399,99	449,00
Artikelnr.	51086	51092	51096	51099	51102	51104	56653



# AQUAMAX <sup>Eco PLUS</sup> Eco PREMIUM

Efficiënte waterbeweging  
in meerdere vijverzones



- Uitstekende energiebalans: betrouwbare transportcapaciteit bij nog minder energieverbruik
- Extra, gepatenteerde aansluiting van optionele filtertoebehoren voor de toevoer van vuildeeltjes uit andere vijverzones
- Unieke, gepatenteerde vorstbescherming: tot  $-20^{\circ}\text{C}$  wordt de pomp daarom niet beschadigd
- Transportcapaciteit mechanisch en elektronisch regelbaar
- Elegant design met slimme bedieningselementen
- Geluidsarm i.g.v. droge opstelling bij zwemvijvers
- Betrouwbaar transport van plantendelen of visuitwerpselen tot een grootte van 11 mm
- Bescherming tegen drooglopen of blokkeren door »Environmental Function Control« (EFC by OASE)

PRO



Extras

Installatie in de  
zwemvijver

De AquaMax Eco Premium is ook verkrijgbaar als 12 Volt variant voor installatie in zwemvijvers!

6000/12 V Artikelnr. 50730  
12000/12 V Artikelnr. 50382



Passende filters en filtersystemen vanaf pagina 20

	AquaMax Eco Premium 4000	AquaMax Eco Premium 6000	AquaMax Eco Premium 8000	AquaMax Eco Premium 10000	AquaMax Eco Premium 12000	AquaMax Eco Premium 16000	AquaMax Eco Premium 20000
Afmetingen (L x B x H)	mm 340 x 280 x 165						
Nominale spanning	220–240 V / 50/60 Hz						
Vermogensopname	W 35	45	60	88	110	145	180
Garantie (+ aanvraaggarantie)* <sup>97</sup>	Jaar 3 + 2						
Liter per uur max.	l/u 4000	6000	8000	10000	12000	15600	19500
Meter waterkolom max.	m 3,30	3,70	4,10	4,70	5,00	5,20	5,40
Aansluiting voor slangen	mm (inch) 25 / 32 / 38 (1", 1¼", 1½")			25 / 32 / 38 / 50 (1", 1¼", 1½", 2")			
Filteroppervlak	cm <sup>2</sup> 1000						
Transport van grove vuildeeltjes max.	mm 10					11	
Soort opstelling	Nat en droog opstelbaar						
AVP / ST	€ 299,99	369,99	419,99	469,99	529,99	599,99	669,99
Artikelnr.	50734	50736	50740	51078	50742	50745	56406

# AQUAMAX Eco TWIN



*Bijzonder sterk, met een flexibele capaciteitsaanpassing*



- Bijzonder sterke filterpomp met individueel regelbare transportcapaciteit van de 2 motoren d.m.v. een afstandsbediening
- Daardoor reducering van het stroomverbruik en een effectieve capaciteitsaanpassing aan de filteractiviteit
- Gepatenteerd klepmechanisme garandeert een optimale benutting van het transportvolume
- Transport van grove vuildeeltjes tot 11 mm korrelgrootte
- Naast de vijverbodemfiltering is de gelijktijdige aansluiting van een satellietfilter of skimmer mogelijk
- Unieke, gepatenteerde vorstbescherming: tot  $-20^{\circ}\text{C}$  wordt de pomp daarom niet beschadigd
- Bescherming tegen drooglopen of blokkeren door »Environmental Function Control« (EFC by OASE)
- Geschikt voor gebruik bij zwemvijvers (in een buiten de vijver opgestelde pompkamer geplaatst)

## PRO



Passende filters en filtersystemen vanaf pagina 20

## Extras

### Regeling met LED display

*Via een afstandsbediening kunnen de motoren apart in- of uitgeschakeld of ook samen geregeld worden. Digitale weergave van het betreffende capaciteitsniveau.*



		AquaMax Eco Twin 20000	AquaMax Eco Twin 30000
Afmetingen (L x B x H)	mm	380 x 360 x 205	
Nominale spanning		220–240 V / 50/60 Hz	
Vermogensopname	W	198	320
Garantie (+ aanvraaggarantie)*P.97	Jaar	3 + 2	
Liter per uur max.	l/u	20000	27000
Meter waterkolom max.	m	4,50	5,20
Aansluiting voor slangen	mm (inch)	25 / 32 / 38 / 50 (1", 1¼", 1½", 2")	
Filteroppervlak	cm <sup>2</sup>	1300	
Transport van grove vuildeeltjes max.	mm	11	
Soort opstelling		Alleen nat opstelbaar	
AVP / ST	€	759,99	999,99
Artikelnr.		50708	50710

# AQUAMAX <sup>PLUS</sup> Eco ECO EXPERT

De volgende krachtige generatie – uiterst energie-efficiënt



- Nieuwe, energie-efficiënte pompengeneratie voor uiterst krachtig en zuinig transportvermogen
- Perfect voor gebruik in veeleisende filterinstallaties of voor grote beeklopen en watervallen
- Zeer goede effectiviteit en tevens een uitstekend transport van grove vuildeeltjes tot een korrelgrootte van 11 mm
- Robuuste en duurzame behuizing met RVS voor stabiliteit en duurzaamheid
- Unieke, gepatenteerde vorstbescherming: tot -20 °C wordt de pomp daarom niet beschadigd
- Bescherming tegen drooglopen en blokkeren door »Environmental Function Control« (EFC by OASE)
- Buitengewoon geluidsarm draaiende pomp, ideaal voor gebruik in een pompkamer
- Bij ingeschakelde SFC functie is 30% extra energiebesparing mogelijk
- Leverbaar vanaf maart 2015

PRO



FILTER- & BEEKLOOPPOMPEN

AQUAMAX

Extras

## Toebehoren

### AquaMax Eco Control

Met het slimme DMX-RDM regelapparaat AquaMax Eco Control kan de capaciteit van de aangesloten pompen direct aan de controller tegelijkertijd opgevraagd en geregeld worden!

Artikelnr. 40247 / AVP / ST 169,00 €

### InScenio FM-Master WLAN

Deze innovatieve tuinstekkerdoos is via smartphone of tablet regelbaar.

Artikelnr. 40243 (NL) / 40245 (B) / AVP / ST 459,00 € (pagina 78)

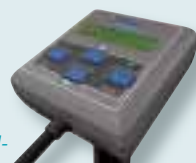

NIEUW



		NIEUW AquaMax Eco Expert 21000	NIEUW AquaMax Eco Expert 26000
Afmetingen (L x B x H)	mm	490 x 215 x 210	
Nominale spanning		220-240 V / 50 / 60 Hz	
Vermogensopname	W	350	440
Garantie (+ aanvraaggarantie)**p.97	Jaar	3 + 2	
Liter per uur max.	l/u	21000	26000
Meter waterkolom max.	m	8,00	8,50
Aansluiting voor slangen	mm (inch)	38 / 50 (1½", 2")	
Filteroppervlak	cm²	1060	
Transport van grove vuildeeltjes max.	mm	11	
Soort opstelling		Nat en droog opstelbaar	
AVP / ST	€	999,99	1199,00
Artikelnr.		39916	39917

»Alles ontdekken –  
maar het beste  
samen!«



Meer informatie via de  
**OASE app**  
Verkrijgbaar in de Apple-  
& Google-Play-Store

## INTELLIGENTE PRODUCTEN EN COMPLETE SYSTEMEN – UW EXPERTS VOOR HELDER WATER

Veel tuinbezitters willen gewoon van hun vijver genieten, er plezier aan beleven of nieuwe details ontdekken. Niemand denkt graag aan het werk dat dit met zich meebrengt. Geen probleem, OASE biedt hiervoor producten en systemen die het werk voor u gemakkelijker maken, of zelfs helemaal van u overnemen. Om het even of u de voorkeur geeft aan een tuinvijver met vissen, een grotere koivijver of zelfs een zwemvijver – het water wordt en blijft helder! Hierop verleent OASE zelfs een helderwater garantie\*<sup>P.97</sup>.

Uit filters, UVC voorzuiveringsapparaten en beluchters kunt u de producten kiezen die perfect bij uw individuele vijveromgeving passen. Voor heel kleine vijvers of bakken zijn de onderwaterfilters met meervoudige functies zeer geschikt, terwijl drukfilters ideaal zijn voor kleine tot middelgrote vijvers met en zonder beekloop. Aan de hoge eisen die door middelgrote tot grote vijvers en koivijvers aan de filtercapaciteit worden gesteld, voldoen vooral de OASE doorstroomfilters. De filtercapaciteit wordt door uiterst effectieve UVC





## BioTec Premium

Compacte, sterke filter met trommelfiltertechniek en intelligente zelfreiniging!  
Vanaf pagina 32

voorzuijveringsapparaten en betrouwbare vijverbeluchters vergroot. Omdat deze componenten perfect op elkaar afgestemd zijn, vormen ze een team van experts dat als complete set, maar ook als individuele combinatie gegarandeerd voor helder water\*<sup>P.97</sup> in uw vijver zorgt. Ontdek nu de nieuwe, sterke filter voor grotere vijvers tussen de 40 m<sup>3</sup> en 80 m<sup>3</sup>. De BioTec Premium beschikt over een volautomatische verwijdering van grove vuildeeltjes, een intelligente zelfbesturing en een hoogst betrouwbare filtercapaciteit.

## FILTERSYSTEMEN VOOR GEGARANDEERD\*<sup>P.97</sup> HELDER WATER

### ONDERWATERFILTERS (pagina 26)

Met de OASE onderwaterfilters creëert u een klein waterparadijs, ook als u maar weinig plaats heeft.

#### Optimaal geschikt voor:

- decoratieve bassins, zoals bv. zinken tobbes of wijnvaten
- kant-en-klare bassins tot een inhoud van 5000 liter
- kleine vijvers
- als aanvullend filterelement met fontein



Filtral UVC 5000 (START)

### DRUKFILTERS (vanaf pagina 27)

Drukfilters zijn geschikt voor kleine tot middelgrote vijvers. Het water kan zonodig naar hoger gelegen beeklopen worden geleid, omdat de pompdruk door de filter behouden blijft.

#### Optimaal geschikt voor:

- middelgrote vijvers tot 30 m<sup>3</sup>
- directe watertoevoer naar beeklopen of fonteinen
- architectonische bassins zonder zichtbare techniek



FiltroClear Set 12000 (PRO)

### DOORSTROOMFILTERS (vanaf pagina 29)

Doorstroomfilters worden bij middelgrote tot grote vijvers of bij koi-vijvers ingebouwd. Ze staan boven de waterspiegel aan een vijverrand of boven een beekloop. Zo stroomt het water drukloos terug de vijver in.

#### Optimaal geschikt voor:

- grotere vijvers tot 140 m<sup>3</sup>
- vijvers met visbestand
- hoge circulatievolumes



BioTec Premium 80000 (PRO)

### MODULEFILTERS (vanaf pag. 34)

Grote natuurvijvers of zwemvijvers met en zonder kois – deze modulaire systemen blijven steeds flexibel.

#### Optimaal geschikt voor:

- grote vijvers, zwemvijvers, koi-vijvers en meertjes



ProfiClear Premium (PRO)

### UVC-VOORZUIJVERINGSAPPARATEN EN VIJVERBELUCHTERS: (vanaf pagina 42)

De bijzondere UV-lichtstralen zorgen ervoor dat zweefalgen, bacteriën en kiemen in het water gedood worden.

Vijverbeluchters zorgen voor de zuurstoftoevoer en zo ook voor gezonde vijverbewoners.



Bitron Eco (PRO)

OxyTex Set 500

# Filters vergelijken

## In principe bestaat een filtersysteem uit:

- een filterpomp voor de watertoevoer naar de filter
- een vijverfilter die voor de biologisch-mechanische reiniging zorgt, en
- een UVC voorzuiveringsapparaat ter bestrijding van zweefalgen en kiemen (in verscheidene filters reeds geïntegreerd).

Als formule voor de berekening van het juiste aantal liters geldt:

**Vijvervolume in m<sup>3</sup> = lengte x breedte x diepte / 2 (bij rechthoekige vijvers alleen l x b x d)**

**Voorbeeld:** 3 m x 4 m x 1 m / 2 = 6 m<sup>3</sup>  
komt overeen met 6.000 liter

## ONDERWATERFILTERS

Met de OASE onderwaterfilters creëert u een klein waterparadijs, ook als u maar weinig plaats heeft.



Sets	Onderwaterfilters	UVC-vermogen	Filter- & beeklooppomp	+ Beluchters (toebehoren)	Geschikt voor vijvervolume in m <sup>3</sup>			Artikelnr.	AVP / ST in €
Uitleg bij de tabel: Op de in vetdruk gemarkeerde regels vindt u de complete filtersets. De andere samenstellingen zijn verdere mogelijke combinaties voor verschillende eisen en vijvergroottes.									
<b>Filtral UVC 2500</b>	(geïntegreerde filter)	7 W (geïntegreerde UVC)	(geïntegreerde pomp)	–	2,5	1,3	–	50446	129,99
<b>Filtral UVC 5000</b>	(geïntegreerde filter)	11 W (geïntegreerde UVC)	(geïntegreerde pomp)	–	5,0	2,5	–	57379	199,99
Helderwater garantie** <sup>97</sup> volgens Secchi tot een zichtdiepte van 1 m.									

## DRUKFILTERSYSTEMEN



Drukfilters zijn geschikt voor kleine tot middelgrote vijvers. Het water kan zonodig naar hoger gelegen beeklopen worden geleid, omdat de pompdruk door de filter behouden blijft.

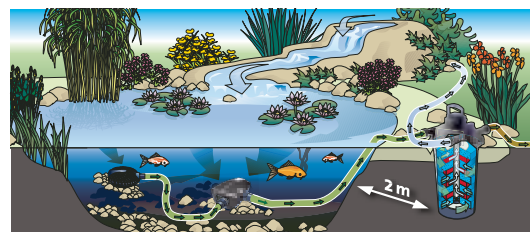

FiltoClear Set 12000 (PRO)



Sets	Drukfilters	UVC-vermogen	Filter- & beeklooppomp	+ Beluchters (toebehoren)	Geschikt voor vijvervolume in m <sup>3</sup>			Artikelnr.	AVP / ST in €
Uitleg bij de tabel: Op de in vetdruk gemarkeerde regels vindt u de complete filtersets. De andere samenstellingen zijn verdere mogelijke combinaties voor verschillende eisen en vijvergroottes.									
<b>BioPress</b>									
<b>Set 4000</b>	<b>BioPress 4000</b>	7 W (geïntegreerde UVC)	FP 1500	–	4	2	1	50499	169,99
<b>Set 6000</b>	<b>BioPress 6000</b>	9 W (geïntegreerde UVC)	FP 2500	–	6	3	1,5	50453	249,99
<b>Set 10000</b>	<b>BioPress 10000</b>	14 W (geïntegreerde UVC)	FP 3500	–	10	5	2,5	50455	299,99
Bij de BioPress sets werd uitgegaan van: een slang van 5 m en 1" en met een transporthoogte van max. 0,5 m									

Sets	Drukfilter	UVC-vermogen	Filter- & beeklooppomp	+ Beluchters (toebehoren)	Geschikt voor vijfervolume in m <sup>3</sup>			Artikelnr.	AVP / ST in €
<b>Uitleg bij de tabel:</b> Op de in vetdruk gemarkeerde regels vindt u de complete filtersets. De andere samenstellingen zijn verdere mogelijke combinaties voor verschillende eisen en vijfervroottes.									
<b>FiltoClear</b>									
	FiltoClear 3000	9 W (UVC geïntegreerd)	AquaMax Eco Classic 2500	–	1,5	0,75	–		
	Optioneel inzetbaar ter verhoging van de filtercapaciteit			+ OxyTex Set 500	1,7	1	–		
<b>Set 3000</b>	<b>FiltoClear 3000</b>	<b>9 W (UVC geïntegreerd)</b>	<b>AquaMax Eco Premium 4000</b>	–	<b>3</b>	<b>1,5</b>	–	<b>50864</b>	<b>499,99</b>
	Optioneel inzetbaar ter verhoging van de filtercapaciteit			+ OxyTex Set 500	3,5	1,8	–		
	FiltoClear 6000	11 W (UVC geïntegreerd)	AquaMax Eco Premium 4000	–	4	2	–		
	Optioneel inzetbaar ter verhoging van de filtercapaciteit			+ OxyTex Set 500	4,5	2,5	–		
<b>Set 6000</b>	<b>FiltoClear 6000</b>	<b>11 W (UVC geïntegreerd)</b>	<b>AquaMax Eco Premium 6000</b>	–	<b>6</b>	<b>3</b>	–	<b>50867</b>	<b>619,99</b>
	Optioneel inzetbaar ter verhoging van de filtercapaciteit			+ OxyTex Set 500	7	3,5	–		
	FiltoClear 12000	18 W (UVC geïntegreerd)	AquaMax Eco Premium 4000	–	6	3	1,5		
	Optioneel inzetbaar ter verhoging van de filtercapaciteit			+ OxyTex Set 1000	7	3,5	1,5		
	FiltoClear 12000	18 W (UVC geïntegreerd)	AquaMax Eco Premium 6000	–	8	4	2		
	Optioneel inzetbaar ter verhoging van de filtercapaciteit			+ OxyTex Set 1000	10	5	2,5		
<b>Set 12000</b>	<b>FiltoClear 12000</b>	<b>18 W (UVC geïntegreerd)</b>	<b>AquaMax Eco Premium 8000</b>	–	<b>12</b>	<b>6</b>	<b>3</b>	<b>51250</b>	<b>769,99</b>
	Optioneel inzetbaar ter verhoging van de filtercapaciteit			+ OxyTex Set 1000	14	7	3,5		
	FiltoClear 16000	24 W (UVC geïntegreerd)	AquaMax Eco Premium 6000	–	9	5	2,5		
	Optioneel inzetbaar ter verhoging van de filtercapaciteit			+ OxyTex Set 1000	10	5	2,5		
	FiltoClear 16000	24 W (UVC geïntegreerd)	AquaMax Eco Premium 8000	–	12	6	3		
	Optioneel inzetbaar ter verhoging van de filtercapaciteit			+ OxyTex Set 1000	15	8	4		
<b>Set 16000</b>	<b>FiltoClear 16000</b>	<b>24 W (UVC geïntegreerd)</b>	<b>AquaMax Eco Premium 10000</b>	–	<b>16</b>	<b>8</b>	<b>4</b>	<b>51253</b>	<b>919,99</b>
	Optioneel inzetbaar ter verhoging van de filtercapaciteit			+ OxyTex Set 1000	19	9,5	5		
	FiltoClear 20000	36 W (UVC geïntegreerd)	AquaMax Eco Premium 10000	–	18	9	4,5		
	Optioneel inzetbaar ter verhoging van de filtercapaciteit			+ OxyTex Set 2000	22	11	5,5		
<b>Set 20000</b>	<b>FiltoClear 20000</b>	<b>36 W (UVC geïntegreerd)</b>	<b>AquaMax Eco Premium 12000</b>	–	<b>20</b>	<b>10</b>	<b>5</b>	<b>50877</b>	<b>1049,00</b>
	Optioneel inzetbaar ter verhoging van de filtercapaciteit			+ OxyTex Set 2000	25	12,5	6		
	FiltoClear 30000	55 W (UVC geïntegreerd)	AquaMax Eco Premium 12000	–	26	13	6,5		
	Optioneel inzetbaar ter verhoging van de filtercapaciteit			+ OxyTex Set 2000	32	16	8		
<b>Set 30000</b>	<b>FiltoClear 30000</b>	<b>55 W (UVC geïntegreerd)</b>	<b>AquaMax Eco Premium 16000</b>	–	<b>30</b>	<b>15</b>	<b>7,5</b>	<b>50885</b>	<b>1099,00</b>
	Optioneel inzetbaar ter verhoging van de filtercapaciteit			+ OxyTex Set 2000	36	18	9		

Bij de hierboven aangegeven vijverafmetingen (FiltoClear / Sets) werd uitgegaan van een transporthoogte van 1 m en een slang van 5 m met 1½". Bij een langere slangverbinding en / of een grotere transporthoogte moeten grotere pompen gebruikt worden. Helderwater garantie\*\*<sup>97</sup> volgens Secchi tot een zichtdiepte van 1 m. Houd er rekening mee dat een intensievere planning noodzakelijk is, als er sprake is van extreme temperatuurschommelingen, wrijvingsverlies bij slangleidingen van meer dan 5 m of sterk zonlicht door de bijzondere ligging van de vijver (op het zuiden).

### Belangrijke aanwijzing

Houd er a.u.b. rekening mee dat er bij de aanleg van een koivijver een minimale vijfervrootte van 5 m<sup>3</sup> ingepland moet worden!



Vijvers met beplanting, zonder visbestand



Vijvers met beplanting en visbestand tot 1 kg / 1000 l



Vijvers met beplanting en visbestand tot 1 – 2 kg / 1000 l (koivijvers)

# Filters vergelijken

## DOORSTROOMFILTERSYSTEMEN

Doorstroomfilters worden bij middelgrote tot grote vijvers of bij koivijvers ingebouwd. Ze staan boven de waterspiegel aan de vijverrand of boven een beekloop, zodat het water zonder druk terug de vijver in stroomt.



FiltoMatic CWS Set 7000 (PRO)



Sets	Doorstroomfilters	UVC-voorzuiveringsapparaat / UVC-vermogen	Filter- & beeklooppomp	+ Beluchters (toebehoren)	Geschikt voor vijvervolume in m <sup>3</sup>			Artikelnr.	AVP / ST in €
------	-------------------	---	------------------------	---------------------------	--	--	--	------------	---------------

### Uitleg bij de tabel:

Op de in vetdruk gemarkeerde regels vindt u de complete filtersets.

De andere samenstellingen zijn verdere mogelijke combinaties voor verschillende eisen en vijvergroottes.



### BioSmart

Set 5000	BioSmart 5000	7 W (UVC geïntegreerd)	FP 1500	–	5	2,5	1,3	50525	159,99
Set 7000	BioSmart 7000	9 W (UVC geïntegreerd)	FP 2500	–	7	3,5	1,7	50449	239,99
Set 14000	BioSmart 14000	11 W (UVC geïntegreerd)	FP 3500	–	14	7	3,5	50451	299,99
	BioSmart UVC 16000	11 W (UVC geïntegreerd)	AquaMax Eco Classic 2500	–	8	4	2		
	BioSmart UVC 16000	11 W (UVC geïntegreerd)	AquaMax Eco Classic 3500	–	14	7	3,5		
Set 18000	BioSmart 18000	Vitronic 18 W	AquaMax Eco Classic 5500	–	18	9	4,5	56777	499,99
Set 24000	BioSmart 36000	Vitronic 24 W	AquaMax Eco Classic 5500	–	24	12	6	56781	679,99
Set 36000	BioSmart 36000	Vitronic 36 W	AquaMax Eco Classic 11500	–	36	18	9	56789	799,99
	BioSmart 36000	Vitronic 36 W	AquaMax Eco Classic 8500	–	30	15	7,5		

Bij de BioSmart Sets 5000 / 7000 / 14000 / 16000: werd uitgegaan van: een slang van 3 m en ¾" en een transporthoogte van max. 0,5 m

Bij de BioSmart Sets 18000 / 24000 / 36000: werd uitgegaan van: een slang van 5 m en 1½" met een transporthoogte van max. 0,5 m

### FiltoMatic

CWS Set 7000	FiltoMatic CWS 7000	11 W (UVC geïntegreerd)	AquaMax Eco Premium 4000	–	7	3,5	1,8	50865	629,99
			Optioneel inzetbaar ter verhoging van de filtercapaciteit	+ OxyTex Set 500	8,5	4,5	2,3		
CWS Set 14000	FiltoMatic CWS 14000	24 W (UVC geïntegreerd)	AquaMax Eco Premium 6000	–	14	7	3,5	50866	829,99
			Optioneel inzetbaar ter verhoging van de filtercapaciteit	+ OxyTex Set 1000	17	8,5	4,5		
CWS Set 25000	FiltoMatic CWS 25000	24 W (UVC geïntegreerd)	AquaMax Eco Premium 8000	–	25	12,5	7	50872	1199,00
			Optioneel inzetbaar ter verhoging van de filtercapaciteit	+ OxyTex Set 2000	31	15,5	8,5		

Bij de hierboven aangegeven vijverafmetingen (FiltoMatic CWS) werd uitgegaan van een transporthoogte van 0 tot 1,2 m en een slanglengte van 5 m bij een slangdiameter van 1½".

Bij een langere slangverbinding en / of een grotere transporthoogte moeten grotere pompen gebruikt worden. Helderwater garantie<sup>SP,97</sup> volgens Secchi tot een zichtdiepte van 1 m.

### Belangrijke aanwijzing

Houd er a.u.b. rekening mee dat er bij de aanleg van een koivijver een minimale vijvergrootte van 5 m<sup>3</sup> ingepland moet worden!



Vijvers met beplanting, zonder visbestand



Vijvers met beplanting en visbestand tot 1 kg / 1000 l



Vijvers met beplanting en visbestand tot 1 – 2 kg / 1000 l (koivijvers)



Sets	Doorstroomfilters	UVC-voorzuiveringsapparaat/UVC-vermogen	Filter- & beeklooppomp	+ Beluchters (toebehoren)	Geschikt voor vijfervolume in m <sup>3</sup>			Artikelnr.	AVP / ST in €
<b>Uitleg bij de tabel:</b> Op de in vetdruk gemarkeerde regels vindt u de complete filtersets. De andere samenstellingen zijn verdere mogelijke combinaties voor verschillende eisen en vijfervroottes.									
<b>BioTec</b>									
	BioTec ScreenMatic 12	Bitron C 36 W	AquaMax Eco Premium 6000 /12 V	–	20	10	5		
	BioTec ScreenMatic 12	Bitron C 36 W	AquaMax Eco Premium 8000	–	28	14	7		
	BioTec ScreenMatic 12	Bitron C 36 W	AquaMax Eco Premium 10000	–	30	15	8		
<b>BioTec ScreenMatic Set 40000</b>	<b>BioTec ScreenMatic 12</b>	<b>Bitron C 36 W</b>	<b>AquaMax Eco Premium 12000</b>	–	<b>40</b>	<b>20</b>	<b>10</b>	<b>50875</b>	<b>1549,00</b>
	BioTec ScreenMatic 18	Bitron C 55 W	AquaMax Eco Premium 6000 /12 V	–	24	12	6		
	BioTec ScreenMatic 18	Bitron C 55 W	AquaMax Eco Premium 8000	–	32	16	8		
	BioTec ScreenMatic 18	Bitron C 55 W	AquaMax Eco Premium 10000	–	36	18	9		
	BioTec ScreenMatic 18	Bitron C 55 W	AquaMax Eco Premium 12000 /12V	–	44	22	11		
<b>BioTec ScreenMatic Set 54000</b>	<b>BioTec ScreenMatic 18</b>	<b>Bitron C 55 W</b>	<b>AquaMax Eco Premium 16000</b>	–	<b>54</b>	<b>27</b>	<b>14</b>	<b>50882</b>	<b>1749,00</b>
	BioTec 30	Bitron C 72 W	AquaMax Eco Premium 12000 /12V	–	50	25	13		
	BioTec 30	Bitron C 72 W	AquaMax Eco Premium 16000	–	65	32	16		
	BioTec Premium 80000	Bitron C 55 W	AquaMax Eco Premium 12000 /12V	–	48	24	12		
	BioTec Premium 80000	Bitron C 72 W	AquaMax Eco Premium 16000	–	65	32	16		
	BioTec Premium 80000	Bitron C 110 W	AquaMax Eco Premium /Twin 20000	–	80	40	20		
	BioTec Premium 80000	Bitron Eco 120 W	AquaMax Eco Premium /Twin 20000	–	80	40	20		
	BioTec 30	Bitron C 110 W	AquaMax Eco Premium 16000	–	90	45	22		
	BioTec 30	Bitron C 110 W	AquaMax Eco Premium /Twin 20000	–	100	50	25		
	BioTec 30	Bitron Eco 120 W	AquaMax Eco Twin 30000	–	120	60	30		
	BioTec ScreenMatic 36	Bitron C 110 W	AquaMax Eco Premium 12000 /12V	–	80	40	20		
	BioTec ScreenMatic 36	Bitron C 110 W	AquaMax Eco Premium 16000	–	110	55	25		
	BioTec ScreenMatic 36	Bitron Eco 120 W	AquaMax Eco Premium /Twin 20000	–	120	60	30		
	BioTec ScreenMatic 36	Bitron Eco 180 W	AquaMax Eco Twin 30000	–	140	70	35		

Bij de hierboven aangegeven vijfervafmetingen (BioTec) werd uitgegaan van een transporthoogte van 1 m en een slang van 5 m en 1½". Bij een langere slangverbinding en / of een grotere transporthoogte moeten grotere pompen gebruikt worden. Helderwater garantie\*\*97 volgens Secchi tot een zichtdiepte van 1 m. Houd er rekening mee dat een intensievere planning noodzakelijk is, als er sprake is van extreme temperatuurschommelingen, wrijvingsverlies bij slangleidingen van meer dan 5 m of sterk zonlicht door de bijzondere ligging van de vijver (op het zuiden).

Alle details over de ProfiClear Modulefilter-systemen vindt u vanaf pagina 34.



**Tip!**

Filtersystemen met helderwater garantie  
 Voor elke waterwereld – van tuinvijvers met en zonder vissen, ecologische biotopen tot moderne waterbassins – heeft OASE het optimale filter. Met helderwater garantie!  
 Meer informatie hierover vindt u op pagina 97  
 of op: [www.oase-livingwater.com](http://www.oase-livingwater.com)



# FILTRAL UVC \* P.97

## Onderwaterfilter met UVC en fontein



- Geschikt voor vijvers en kant-en-klare bassins tot max. 5 m<sup>3</sup>
- Een multitalent met filterfunctie en fontein
- Inclusief OASE Helderwater garantie\*\*P.97
- Compacte filtereenheid met UVC technologie en 4 verschillende filtermaterialen
- Pomp voor attractieve fontein reeds geïntegreerd
- In hoogte verstelbaar fonteinopzetstuk voor het aanpassen aan de individuele waterdiepte
- Regelbaar aftakstuk voor het gebruik van spuitfiguren of kleine beeklopen
- Individuele regeling van het watervolume en de fonteinhoogte
- Wordt compleet onder water opgesteld – het uiterlijk van de vijver blijft ongerept
- Visuele functiecontrole van het UVC voorzuiveringsapparaat
- Bij de levering inbegrepen: 3 fonteinopzetstukken voor individuele fontein



Vulkaan		Lava		Magma		
Ø cm	H cm	Ø cm	H cm	Ø cm	H cm	
55	60	20	–	50	60	Filtral UVC 2500
100	100	40	–	100	100	Filtral UVC 5000

## START



		Filtral UVC 2500	Filtral UVC 5000
Afmetingen (L x B x H)	mm	247 x 183 x 160	380 x 290 x 160
Vermogensopname	W	20	35
Lengte stroomkabel	m	10,00	
Garantie**P.97	Jaar	2	
UVC vermogen	W	7	11
Pompcapaciteit max.	l/u	1000	2500
Liter per uur max.	l/u	600	1100
Meter waterkolom max.	m	1,30	2,30
Filteroppervlak	cm <sup>2</sup>	232	564
Aansluiting perszijde		½"	
Geschikt voor vijvers tot max.	m <sup>3</sup>	2,5	5,0
Geschikt voor vijvers met visbestand	m <sup>3</sup>	1,3	2,5
AVP / ST	€	129,99	199,99
Artikelnr.		50446	57379

# BIOPRESS SETS \* P.97

*Solide drukfilterset met UVC en filterpomp*



- Geschikt voor vijvers tot 10 m<sup>3</sup>
- Combinatie van mechanisch-biologische reiniging en effectieve UVC techniek
- Inclusief OASE Helderwater garantie\*<sup>P.97</sup>
- Ideaal voor de watertoevoer naar hoger gelegen beeklopen
- In het deksel geïntegreerde, gepatenteerde reinigingsfunctie maakt het reinigen van de filter gemakkelijker
- Snelsluiting om de filter gemakkelijk te openen en te sluiten
- Kan compleet ingegraven en dus vrijwel onzichtbaar in de watertuin geïntegreerd worden
- Met alle slangaansluitingen voor een snelle en probleemloze montage

## START



		BioPress Set 4000	BioPress Set 6000	BioPress Set 10000
Afmetingen (Ø x H)	mm	225 x 335	350 x 450	350 x 570
Vermogensopname UVC	W	11	12	14
Vermogensopname pomp	W	25	40	75
Lengte stroomkabel UVC	m	3,00		
Lengte stroomkabel pomp	m	10,00		
Garantie* <sup>P.97</sup>	Jaar	2		
UVC vermogen	W	7	9	11
Aansluitingen ingang	mm (inch)	19 / 25 / 32 / 38 (¾", 1", 1¼", 1½")		
Aansluitingen uitgang	mm (inch)	19 / 25 / 32 / 38 (¾", 1", 1¼", 1½")		
Max. bedrijfsdruk	bar	0,20		
Geschikt voor vijvers tot max.	m <sup>3</sup>	4,0	6,0	10,0
Geschikt voor vijvers met visbestand	m <sup>3</sup>	2,0	3,0	5,0
Geschikt voor vijvers met kois*	m <sup>3</sup>	1,0	1,5	2,5
AVP / ST	€	169,99	249,99	299,99
Artikelnr.		50499	50453	50455

## Extras

### Aanbeveling

*Om het volle prestatieniveau van de UVC lichtgolven te garanderen, moeten de UVC lampen regelmatig vervangen worden, idealiter in de lente, vóór de start van het seizoen!*

\* Aanwijzing: Houd er a.u.b. rekening mee dat er bij de aanleg van een koivijver een minimale vijvergrootte van 5 m<sup>3</sup> ingepland moet worden!

# FILTOCLEAR \* P.97

## Comfortabele drukfilter-systemen met UVC en filterpomp



- Geschikt voor vijvers tot 30 m<sup>3</sup>
- Combinatie van mechanisch-biologische reiniging en effectieve UVC techniek
- Inclusief OASE helderwater garantie\*<sup>P.97</sup>
- Ideaal voor het voeden van hoger gelegen beeklopen en architectonische bassins
- Opstelling ook onder de waterspiegel mogelijk
- Gepatenteerde Easy-Clean technologie voor eenvoudige en comfortabele reiniging zonder de filter te openen
- Controlelampje voor de functiebewaking van het UVC voorzuiveringsapparaat

- Optimaal in de natuurlijke omgeving geïntegreerd, omdat de filter ingegraven en van een zandsteenachtige afdekking voorzien wordt
- Perfect in de watertuin te integreren door de filter in te graven of met een decoratieve rots af te dekken
- Hoogwaardig, slagvast materiaal

PRO



Passende filter- en beeklooppompen op pagina 17

Bespaar met een complete set tot 110,- €!

		FiltoClear 3000	FiltoClear 6000	FiltoClear 12000	FiltoClear 16000	FiltoClear 20000	FiltoClear 30000
Afmetingen (Ø x H)	mm	380 x 310	380 x 430	380 x 510	380 x 630	380 x 750	
Vermogensopname	W	14	15	18	24	36	55
Lengte stroomkabel	m	5,00					
Garantie (+ aanvraaggarantie)* <sup>P.97</sup>	Jaar	2 + 1					
UVC vermogen	W	9	11	18	24	36	55
Aansluitingen ingang	mm (inch)	19 / 25 / 32 / 38 (¾", 1", 1¼", 1½")			38 / 50 (1½", 2")		
Aansluitingen uitgang	mm (inch)	19 / 25 / 32 / 38 (¾", 1", 1¼", 1½")			38 / 50 (1½", 2")		
Aansluitingen vuiluitgang	mm (inch)	19 / 25 / 32 / 38 (¾", 1", 1¼", 1½")			38 / 50 (1½", 2")		
Liter per uur max.	l/u	4000	6000	8000	10000	12000	
Max. bedrijfsdruk	bar	0,20					
Geschikt voor vijvers tot max.	m <sup>3</sup>	3,0	6,0	12,0	16,0	20,0	30,0
Geschikt voor vijvers met visbestand	m <sup>3</sup>	1,5	3,0	6,0	8,0	10,0	15,0
Geschikt voor vijvers met kois*	m <sup>3</sup>	–	1,5	3,0	4,0	5,0	7,5
AVP / ST	€	229,99	289,99	399,99	499,99	549,99	599,99
Artikelnr.		55997	55998	51244	51247	50576	50577



# BIOSMART SETS \* P.97

## Solide doorstroomfilterset met UVC en filterpomp



- Geschikt voor vijvers tot 36 m<sup>3</sup>
- Combinatie van mechanisch-biologische reiniging en effectieve UVC techniek
- Incl. OASE helderwater garantie\*\*P.97
- Zuurstofverrijking door speciale watergeleiding
- Reinigingshandgrepen voor een gemakkelijk onderhoud
- Incl. indicatoren voor de vervuilingsgraad en watertemperatuur
- Bodemafvoer voor eenvoudige verwijdering van grove vuildeeltjes
- Filterbehuizing kan voor 1/3 ingegraven worden
- Filters en pompen zijn optimaal op elkaar afgestemd
- Incl. 100 ml BioKick filterstarter\*<sup>1</sup>

### START



### Extras

#### BioSmart

De doorstroomfilter BioSmart is ook in de groottes 16000, 18000 en 36000 als aparte filter verkrijgbaar.



		BioSmart Set 5000	BioSmart Set 7000	BioSmart Set 14000	BioSmart Set 18000	BioSmart Set 24000	BioSmart Set 36000	
Afmetingen (L x B x H)	mm	280 x 380 x 410		380 x 560 x 410	559 x 596 x 408	920 x 555 x 405	920 x 600 x 405	
Vermogensopname UVC	W	11	12	14	18	24	36	
Vermogensopname pomp	W	25	40	70	60		100	
Lengte stroomkabel UVC	m	3,00			5,00			
Lengte stroomkabel pomp	m	10,00						
Garantie**P.97	Jaar	2						
UVC vermogen	W	7	9	11	18	24	36	
Aansluitingen ingang	mm (inch)	19/25/32/38 (¾", 1", 1¼", 1½")						
Aansluitingen uitgang		DN 50		DN 75				
Aansluitingen vuiluitgang		38 mm (1½")			DN 50			
Geschikt voor vijvers tot max.	m <sup>3</sup>	5,0	7,0	14,0	18,0	24,0	36,0	
Geschikt voor vijvers met visbestand	m <sup>3</sup>	2,5	3,5	7,0	9,0	12,0	18,0	
Geschikt voor vijvers met kois*	m <sup>3</sup>	1,3	1,7	3,5	4,5	6,0	9,0	
AVP /ST	€	159,99	239,99	299,99	499,99	679,99	799,99	
Artikelnr.		50525	50449	50451	56777	56781	56789	

\* Aanwijzing: Houd er a.u.b. rekening mee dat er bij de aanleg van een koivijver een minimaal<sup>e</sup> vijvergrootte van 5 m<sup>3</sup> ingepland moet worden!

\*<sup>1</sup> Uitsluitend BioSmart Set 18000-36000

# FILTO Matic CWS \* P.97

## Vijvermanager met automatische zelfreiniging



- Geschikt voor vijvers tot 25 m<sup>3</sup>
- Intelligente vijvermanager door innovatieve regeleenheid met temperatuurindicatie
- Tot 40% besparing op de stroomkosten\*<sup>1</sup> door op de behoeftes afgestemde regeling van de UVC eenheid met gepatenteerde zelfreiniging en zuurstofverrijking\*\*<sup>P.97</sup>
- Vrijwel onzichtbaar, omdat de filter voor 70% aan de vijverrand ingegraven kan worden
- Autom. verwijdering van het slib door de zelfreinigende functie van de filter
- Comfortabele reiniging van de filtermousses
- Optimale voorwaarden voor de filterbiologie door bijzonder lange standtijden en hoogwaardige filtermousses
- Minder draadalgen door permanente verwijdering van fosfaat en voedingsstoffen
- Intervalreiniging, UVC- en pompfunctie ook handmatig regelbaar
- Optimale verhouding van de apparaatmaten en de biologisch-mechanische reinigingscapaciteit
- Dankzij de UVC bedrijfsurenteller vastleggen wanneer het verlichtingsmiddel vervangen moet worden
- Eenvoudig te installeren, onderhoudsarm en gebruiksvriendelijk
- Leverbaar in drie verschillende groottes

### PRO



Bespaar met een complete set tot 99,- €!



Passende filter- en beeklooppompen op pagina 19

		FiltoMatic CWS 7000	FiltoMatic CWS 14000	FiltoMatic CWS 25000
Afmetingen (L x B x H)	mm	380 x 380 x 520	380 x 380 x 720	380 x 580 x 720
Vermogensopname	W	17	27	
Vermogensopname reiniging	W	41	54	
Lengte stroomkabel	m		10,00	
Garantie (+ aanvraaggarantie)** <sup>P.97</sup>	Jaar		2 + 1	
UVC vermogen	W	11	24	
Liter per uur min.	l/u	2500	3500	3500
Liter per uur max.	l/u	4000	5000	6000
Aansluitingen ingang	mm (inch)		38 (1½")	
Aansluitingen uitgang			DN 75	
Aansluitingen vuiluitgang			DN 40	
Geschikt voor vijvers tot max.	m <sup>3</sup>	7,0	14,0	25,0
Geschikt voor vijvers met visbestand	m <sup>3</sup>	3,5	7,0	12,5
Geschikt voor vijvers met kois*	m <sup>3</sup>	2,0	3,5	6,5
AVP / ST	€	359,99	549,99	849,99
Artikelnr.		50906	50910	50925

### Extras

#### Automatische regeleenheid

De innovatieve controller verzekert stroombesparing door een gestuurd UVC toestel en automatische reinigingsintervallen.



# BioTec SCREENMATIC



*Sterke filter met automatische afscheiding van grove vuildeeltjes*



- Geschikt voor vijvers tot 140 m<sup>3</sup>
- Uiterst effectieve doorstroomfilter, ook voor middelgrote koivijvers
- Incl. OASE helderwater garantie\*<sup>P.97</sup>
- Opvangreservoir om afgescheiden grove stoffen te verwijderen
- Duidelijk minder onderhoud van de filter nodig, omdat de grove vuildeeltjes afgescheiden worden, voordat het water in de filter stroomt
- Stroomsnelheid van het binnenstromende water individueel regelbaar, afhankelijk van de hoeveelheid grove vuildeeltjes
- Bodemafvoer met schuif voor het verwijderen van vuil uit het filtersysteem
- Gemakkelijke reiniging van de filtermousses direct in de filter, zonder verwijdering van de mousses
- Optimaal afgestemd op OASE AquaMax Eco filterpompen
- Directe aansluitmogelijkheid voor UVC voorzuiveringsapparaten Bitron C / Eco

PRO



Bespaar met een complete set tot 100,- €!



**Extras**

## BioTec 30

*De klassieker voor grotere tuin- en visvijvers*

- Geschikt voor vijvers tot 120 m<sup>3</sup>
- Meerzone-filter met speciale filtermousses
- Uiterst effectieve mechanisch-biologische afbraak van schadelijke stoffen en voedingsstoffen
- Afscheiding van grove vuildeeltjes door filterborstels
- Aansluitmogelijkheid voor OASE UVC voorzuiveringsapparaten Bitron



PRO

	BioTec ScreenMatic 12	BioTec ScreenMatic 18	BioTec ScreenMatic 36
Afmetingen (L x B x H)	mm 788 x 590 x 445	788 x 590 x 545	1200 x 800 x 760
Vermogensopname	W 5	5	
Kabellengte 12 V apparaat	m 2,10 (voedingseenheid) + 5,00	2,10 (voedingseenheid) + 5,00	
Garantie* <sup>P.97</sup>	Jaar 3	3	
Speciaal filtergranulaat	kg 3,00	6,00	18,00
Liter per uur max.	l/u 10000	12000	23000
Afscheiding van grove vuildeeltjes	µm 300	300	
Aansluitingen ingang	mm (inch) 25 / 32 / 38 (1", 1¼", 1½")	25 / 32 / 38 / 50 (1", 1¼", 1½", 2")	
Aansluitingen uitgang	DN 75	DN 110	
Aansluitingen vuiluitgang	DN 50	DN 75	
Geschikt voor vijvers tot max.	m <sup>3</sup> 40,0	54,0	140,0
Geschikt voor vijvers met visbestand	m <sup>3</sup> 20,0	27,0	70,0
Geschikt voor vijvers met kois*	m <sup>3</sup> 10,0	13,5	35,0
Aansluiting aan	Bitron C 36 – 110 W + Eco 120 – 240 W		
AVP / ST	€ 679,99	789,99	1799,00
Artikelnr.	57127	57128	51259

\*Aanwijzing: Houd er a.u.b. rekening mee dat er bij de aanleg van een koivijver een minimale vijvergrootte van 5 m<sup>3</sup> ingepland moet worden!

# BioTec PREMIUM



Compacte, sterke filter  
met trommelfiltertechniek

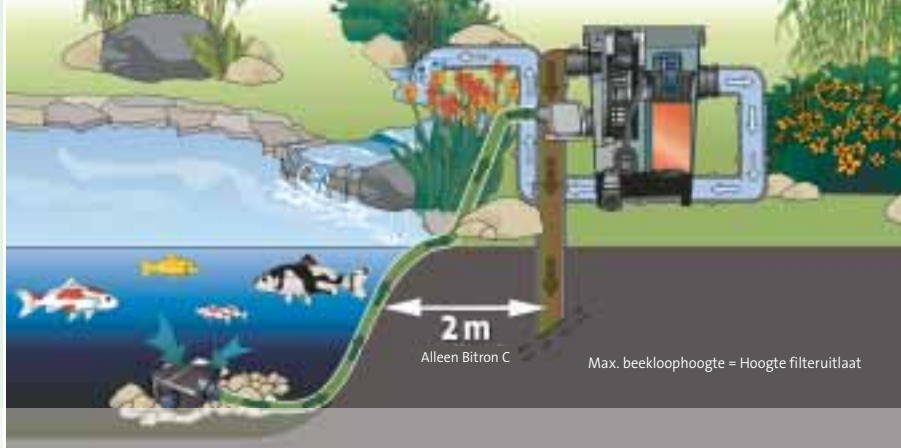

- Intelligent filtersysteem voor natuurlijke vijvers tot 80 m<sup>3</sup> en visvijvers tot 40 m<sup>3</sup>
- De volautomatische afscheiding van grove vuildeeltjes spoelt het vuil dankzij de trommelfiltertechniek heel eenvoudig uit de filter
- Optimale voorwaarden voor de filterbiologie door bijzonder lange retentietijden en hoogwaardige filtermousses
- Uitstekende filtercapaciteit met intelligente controlefuncties
- Een microcontroller-systeem controleert en regelt de hoofdfuncties en de bediening is kinderlijk eenvoudig (Plug & Play)
- De filter wordt uitsluitend met gereinigd water gespoeld. Daardoor is geen aansluiting voor vers water nodig
- Sterke kwalitatief hoogwaardige drukpomp, geïntegreerd om de trommel te spoelen
- Onvergelijkbaar geluidsarm door omvangrijke geluiddemping
- Zeer goede filtercapaciteit tot 150 µm en een doorstroming tot 12500 l/u voor helder zicht
- Afzonderlijk (zonder gereedschap) te verwijderen zeefelementen en een vrijlooppompefunctie voor een gemakkelijke toegang tot de trommel
- Vuilharken aan de zeven zorgen ervoor dat draadalg en andere grotere deeltjes betrouwbaar uit de trommel verwijderd worden
- Minder draadalg door permanente verwijdering van fosfaat en voedingsstoffen
- Vuiluitlaat incl. trekschuif
- Innovatief en betrouwbaar product »Made in Germany« (\* met uitzondering van een drukpomp)
- Beschikbaar vanaf maart 2015

## PRO



## Extras

**Aanbeveling**  
*Als u een hogere biologische capaciteit nodig hebt, kunt u de BioTec Premium gewoon met andere modules uit de ProfiClear Classic serie uitbreiden.*







NIEUW



### BioTec Premium 80000

Afmetingen (L x B x H)	mm	885 x 675 x 820
Nominale spanning		230 V / 50 Hz
Vermogensopname	W	5
Vermogensopname reiniging	W	670
Lengte stroomkabel	m	5,00 + 1,00
Garantie (+ aanvraaggarantie)* <sup>P.97</sup>	Jaar	2 + 1
Regeleenheid		Microcontroller
Temperatuurindicatie		Digitaal
Afscheiding van grove vuildeeltjes	µm	150
Aantal sproeikoppen / spoelhoeveelheid		1 x 4,0 l / min
Spoelpomp		4 bar
Automatische spoeling		Sensor, tijdsinterval, handmatig
Aantal filtermousses	ST	6
Aansluitingen ingang	mm / inch	50 mm / 2"
Aansluiting aan		Bitron Eco 120–240W, Bitron C 36–110W
Aansluitingen uitgang		DN 110
Aansluitingen vuiluitgang		DN 75
Aansluiting spoelgoot		DN 110
Liter per uur min.	l/u	7500
Liter per uur max.	l/u	12500
Geschikt voor vijvers tot max.	m <sup>3</sup>	80,0
Geschikt voor vijvers met visbestand	m <sup>3</sup>	40,0
Geschikt voor vijvers met kois*	m <sup>3</sup>	20,0
AVP / ST	€	2499,00
Artikelnr.		56755

## Extras

### Toebehoren

*Set filtermousses  
BioTec Premium 80000  
Artikelnr. 40456*



*Afvoerbuis  
Zwart DN 75 / 480 mm  
Artikelnr. 55043  
Zwart DN 110 / 480 mm  
Artikelnr. 50427*



*Verbindingsboog  
Zwart DN 75 / 45°  
Artikelnr. 55044  
Zwart DN 110 / 45°  
Artikelnr. 50430*



*AquaActiv BioKick Premium  
BioKick Premium, de  
filterstarter voor experts,  
met meer dan 50 miljard  
micro-organismen / ml.  
Zorgt onmiddellijk voor  
voldoende biologie in de  
filter, zowel bij een  
hernieuwde start als na  
de reiniging.  
Artikelnr. 51280 (pag. 60)*



# PROFICLEAR CLASSIC



*Betrouwbaar modulefilter-  
systeem voor grote vijvers*



- Ideaal voor grote vijvers en zwembassins tot 200 m<sup>3</sup>
- Modulaair uitbreidbaar filtersysteem voor een individuele aanpassing aan de situatie ter plaatse
- Individuele oplossingen door de combinatie van verschillende componenten
- Geschikt voor vijvers van elke grootte en elk type
- Kan zowel als gepompte versie alsook als bijzonder energiebesparende gravitatiefilter gebruikt worden
- Afscheiding van grove vuildeeltjes met automatische reiniging (optioneel toebehoren)
- Onderhoudsvriendelijke reinigungsgrepen en bodemaafvoeren in elke filterkamer

## PRO

- Hoogwaardig, slagvast GVK-duroplast en perfecte verwerking
- Optimaal afgestemd op OASE filterpompen
- Bij het gebruik van de fosfaatbindermodule bescherming tegen overmatige groei van draadalg



## Extras

*Modulefilters ProfiClear Classic gepompt*

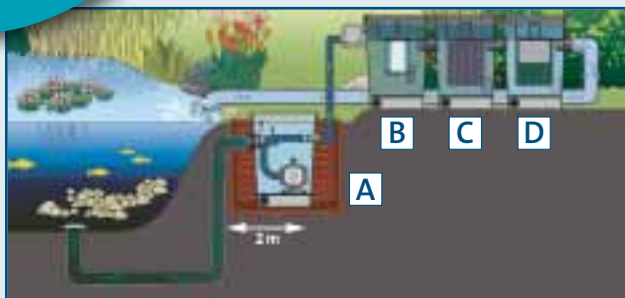

### Systeemvoordelen in één oogopslag:

- Gemakkelijk naderhand aan te brengen bij reeds bestaande vijvers
- Gemakkelijk te installeren
- Eenvoudige uitbreiding van het systeem
- Optimaal afgestemd op OASE AquaMax Eco Twin / Premium filterpompen (vanaf pag. 17)

*Modulefilters ProfiClear Classic Gravitatie*

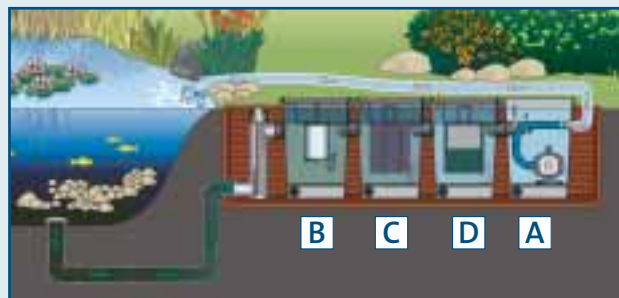

### Systeemvoordelen in één oogopslag:

- Effectieve verwijdering van zwevende sedimenten door gebruik te maken van het gravitatieprincipe
- Energie-efficiënt, omdat er nauwelijks hoogteverschil en maar weinig wrijvingsverlies bestaat
- Onopvallend in de tuin te integreren
- Optimaal afgestemd op OASE AquaMax Gravity Eco filterpompen



ProfiClear Classic		A	B	C	D
		ProfiClear Classic Pompkamer	ProfiClear Classic Grofvuil afscheider	ProfiClear Classic Filterschuimmodule	ProfiClear Classic Fosfaatbindermodule
Afmetingen (L x B x H)	mm	830 x 600 x 820			
Garantie (+ aanvraaggarantie)*P.97	Jaar	2 + 1			
Afscheiding van grove vuildeeltjes	µm	–	800	–	–
Biologisch filteroppervlak	m <sup>2</sup>	–	–	90,0	148,0
Ingangen ProfiClear Classic		2 x DN 110 / DN 150		1x DN 110 / DN 150 + 2 x DN 50	
Uitgangen ProfiClear Classic		25–50 mm (1"–2") + 1x DN 50		1x DN 110 / DN 150	
Aansluitingen vuiluitgang		DN 75			
Liter per uur max.	l/u	25000	12500		
Aanbev. doorstroomvolume (gepompt)	l/u	–	8000		
Aanbev. doorstroomvolume (gravitatie)	l/u	–	6000		
Beschrijving		Of het nu het gravitatieprincipe of het gepompt systeem is – de ProfiClear Classic Pompkamer zorgt voor de optimale positie van de pomp.	Maakt langs mechanische weg een eenvoudige afscheiding van vaste stoffen tot en met een grootte van 800 µm mogelijk.	Verwijdert giftige en schadelijke stoffen zoals ammonium / ammoniak of nitriet op betrouwbare wijze.	Zet nitraat om in gasvormige stikstof (denitrificatie) en elimineert fosfaten.
AVP / ST	€	499,99	649,99		799,99
Artikelnr.		51061	51064	51065	51066



# PROFICLEAR PREMIUM



Veeleisend filtersysteem  
voor koivijvers



- Intelligent, hoogwaardig modulefiltersysteem voor koivijvers en andere grote vijvers tot 260 m<sup>3</sup>
- Uitstekende filtercapaciteit met intelligente controlefuncties
- Intelligente zelfreinigingsfunctie voor unieke onderhoudsvrijheid (trommelfilter module)
- Zeer effectieve afbraak van schadelijke stoffen en voedingsstoffen dankzij professionele filtermedia en de wervelbedmethode (Moving Bed module)
- Flexibele aanpassing van het filtersysteem aan individuele eisen (Individual module)
- Uitgekiende professionele technologie, waar meer dan 3 jaar ontwikkeling aan voorafging
- Innovatief en betrouwbaar product »Made in Germany«\*\*«

PRO



Extras

Modulefilters ProfiClear Premium gepompt

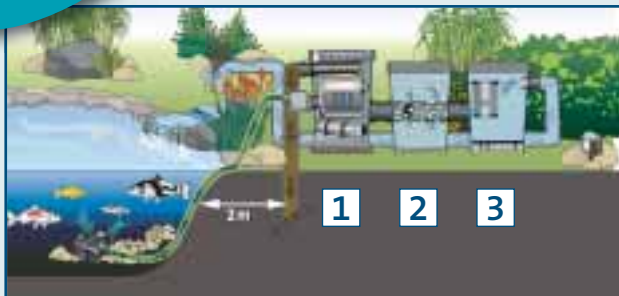

**Systeemvoordelen in één oogopslag:**

- Gemakkelijk naderhand aan te brengen bij reeds bestaande vijvers
- Gemakkelijk te installeren
- Eenvoudige uitbreiding van het systeem
- Optimaal afgestemd op OASE AquaMax Eco Twin / Premium filterpompen (vanaf pag. 17)

Modulefilters ProfiClear Premium Gravitatie



**Systeemvoordelen in één oogopslag:**

- Effectieve verwijdering van zwevende sedimenten door gebruik te maken van het gravitatieprincipe
- Energie-efficiënt, omdat er nauwelijks hoogteverschil en maar weinig wrijvingsverlies bestaat
- Onopvallend in de tuin te integreren
- Optimaal afgestemd op OASE AquaMax Gravity Eco filterpompen



## 1 TROMMELFILTER MODULE

Intelligentie bepaalt de richting. De intelligente schakelcentrale verwijdt grove vuildeeltjes tot 60 µm – dus dunner dan een haar.

- Hoogste filtercapaciteit tot 60 µm en doorstroomvolumes tot 33 m<sup>3</sup>/uur voor een glashelder zicht
- Volautomatische zelfreiniging biedt een maximaal comfort
- Spoeling vindt plaats door gereinigd vijverwater, geen wateraansluiting noodzakelijk.
- Een microcontroller-systeem controleert en regelt de hoofdfuncties en de bediening is kinderlijk eenvoudig (Plug & Play)
- Onvergelijkbaar geluidsarm door omvangrijke geluiddemping
- Sterke kwalitatief hoogwaardige drukpomp, geïntegreerd om de trommel te spoelen



## 2 MOVING BED MODULE

Hel-X baart opzien. Originele Hel-X bio-media breken de voedingsstoffen en schadelijke stoffen volgens de wervelbedmethode uiterst effectief af.

- Zeer groot beschermd vestigingsoppervlak voor micro-organismen (704 m<sup>2</sup>/m<sup>3</sup>)
- Innovatieve bypass-techniek voor een optimale beweging van de Hel-X biolichamen, ook bij hoge doorstroomvolumes
- Verwijdering van giftige stoffen, zoals ammonium / ammoniak, nitriet en nitraat
- Hel-X Biomedium: 50 l breken ca. 300 g visvoer per dag af. Zijn capaciteit hangt af van de temperatuur, de kwaliteit van het voer en de vestigingsgraad van micro-organismen
- Voordelen van de wervelbedmethode: Permanent optimale zuurstofvoorziening; zelfreinigingseffect van afgestorven biomassa; knowhow uit de industriële waterzuivering



## 3 INDIVIDUAL MODULE

Flexibel met optimale effectiviteit. Het filtersysteem wordt flexibel aan de individuele omstandigheden aangepast.

- Plaatsbesparende pomp- en UVC kamer voor een eenvoudige integratie van: AquaMax Gravity filterpompen en Bitron Gravity UVC voorzuiveringsapparaten
- Zeer flexibel aan te sluiten door DN 110 en 2"-doorvoeren
- Om de filtercapaciteit te verhogen; de 2 individuele korven in het stromingsbereik met een vulvolume tot 8 liter zijn eenvoudig met extra filtermedia te vullen

**Alle modellen incl. hoogwaardige DN 75 schuifkraan voor de bodemafvoer.**



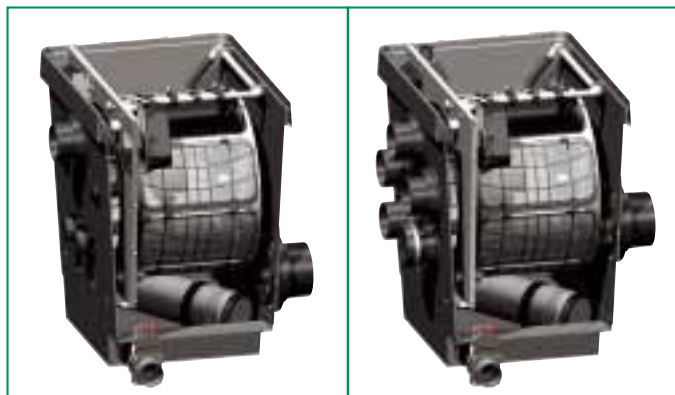

## 1 De trommelfilter module – intelligentie bepaalt de richting.

*De trommelfilter is niet alleen een intelligente schakelcentrale, maar verwijdert bovendien de grove vuildeeltjes, voordat ze de filterbiologie bereiken. Voor glashelder water zorgen de buitengewone filtercapaciteit en een maximaal doorstroomvolume van 33 m<sup>3</sup>/uur. Een microcontroller systeem controleert en regelt de hoofdfuncties volkomen automatisch. Optimaal comfort is gegarandeerd, want met de kinderlijk eenvoudige bediening kan bovendien de automatische zelfreiniging heel individueel aangepast worden.*



[www.oase-livingwater.com/proficlearfilm](http://www.oase-livingwater.com/proficlearfilm)

ProfiClear Premium		1 ProfiClear Premium Trommelfilter gepompt	1 ProfiClear Premium Trommelfilter gravitatie
Afmetingen (L x B x H)	mm	830 x 600 x 820	
Vermogensopname	W	5	
Vermogensopname reiniging	W	1050	
Lengte stroomkabel	m	2,00 + 1,00	2,00 + 5,00
Garantie (+aanvraaggarantie)*P.97	Jaar	2 + 1	
Regeleenheid		Microcontroller	
Temperatuurindicatie		Digitaal	
Afscheiding van grove vuildeeltjes	µm	60	
Spoelpomp		6 bar	
Automatische spoeling		Sensor, tijdsinterval, handmatig	
Materiaal		GVK Duroplast / RVS	
Aantal zeefelementen	ST	2	4
Aansluitingen ingang		50 mm (2")	DN 110
Aantal uitgangen	ST	2	
Aansluitingen uitgang		DN 150	
Aansluiting vuiluitgang		DN 110	
Aansluiting aan		Bitron Eco, Bitron C	Bitron Gravity
Liter per uur min.	l/u	10000	
Liter per uur max.	l/u	25000	33000
Inbouwhoogte boven waterspiegel	cm	40	13
Aanwending		Gepompt systeem	Gravitatie systeem
AVP / ST	€	3299,00	3499,00
Artikelnr.		50773	56774

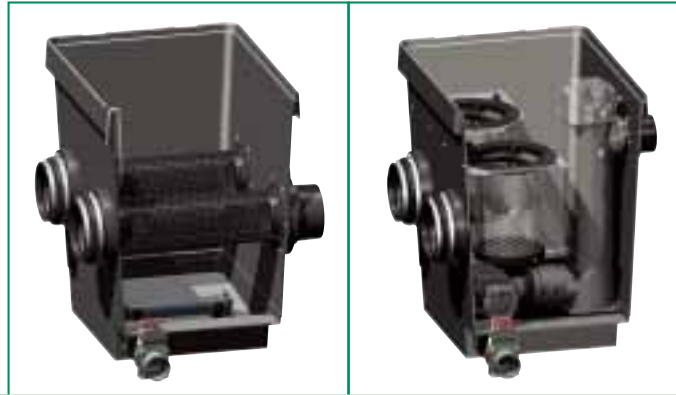

## 2 Moving Bed module – Hel-X baart opzien.

In deze module zorgen professionele Hel-X biomedica voor een uiterst effectieve afbraak van voedingsstoffen en schadelijke stoffen in het water. Door hun buitengewone structuur bieden ze een onvergelijkbaar groot beschermd vestigingsoppervlak voor micro-organismen. De wervelbedmethode en de innovatieve bypass-techniek zorgen ook bij hoge doorstroomvolumes voor een optimale beweging van deze organismen en voor de zelfreiniging van afgestorven biomassa. Een vooraf geïnstalleerde, geïntegreerde beluchterstaaf zorgt voor extra zuurstof in de module.

## 3 Individual module – flexibel met optimale effectiviteit.

Hier wordt het filtersysteem geheel individueel aan de omstandigheden in de tuin en aan het gewenste gebruik aangepast. Zo biedt de module omvangrijke aansluitmogelijkheden voor verdere systeemproducten, zoals AquaMax Eco Gravity filterpompen of Bitron Gravity UVC voorzuiveringsapparaten. Bovendien zijn in het stromingsbereik RVS korven met een vulvolume van 8 liter geïntegreerd die van extra filtermedia voorzien kunnen worden, zoals bv. actieve kool of zeoliet.

ProfiClear Premium		2 ProfiClear Premium Moving Bed module	3 ProfiClear Premium Individual module
Afmetingen (L x B x H)	mm	830 x 600 x 820	
Garantie (+aanvraaggarantie)*P.97	Jaar	2 + 1	
Biologisch filteroppervlak	m <sup>2</sup>	43,0	–
Biologisch filteroppervlak beschermd	m <sup>2</sup>	35,5	–
Materiaal		GVK Duroplast	GVK Duroplast / RVS
Aantal ingangen	ST	2	
Aansluitingen ingang	mm	180	
Aantal uitgangen	ST	2	
Aansluitingen uitgang		DN 150	2", DN 110
Liter per uur min.	l/u	10000	
Liter per uur max.	l/u	33000	
Aansluiting aan		AquaOxy 2000–4800	Bitron Gravity, AquaMax Eco Gravity
Inbouwhoogte boven waterspiegel	cm	13	
Aanwending		Gepompt, gravitatie systeem	
AVP/ST	€	769,99	759,99
Artikelnr.		50772	50771

## BIOLOGISCHE CAPACITEIT VAN HET HEL-X BIOMEDIUM IN DE MOVING BED MODULE:

50 l Hel-X breken ca. 300 g voer per dag af. Zonodig kan de reeds meegeleverde vulhoeveelheid van 50 l naar 75 l (450 g voer) per Moving Bed module uitgebreid worden. **Per serie kunnen max. 3 Moving Bed modules achter elkaar ingezet worden.** De biologische capaciteit is o.a. afhankelijk van de temperatuur, de voerkwaliteit en de mate waarin zich micro-organismen op de Hel-X hebben gevestigd.

# KEUZETABEL PROFICLEAR CLASSIC



Natuur- en zwemvijvers (zonder visbestand)		40 m <sup>3</sup>	60 m <sup>3</sup>	80 m <sup>3</sup>	100 m <sup>3</sup>	120 m <sup>3</sup>	160 m <sup>3</sup>	200 m <sup>3</sup>
Afscheider van grove vuildeeltjes	ST	1	1	1	1	2*	2*	2*
Filterschuimmodule	ST	1	1	2	3	3	4	6
Fosfaatbindermodule	ST	-	1	1	1	1	2	2
Pompkamer	ST	1	1	1	1	1	1	1
Bitron 72 W	ST	1	1	-	-	2	-	-
Bitron 110 W	ST	-	-	1	-	-	2	-
Bitron Eco 120 W	ST	-	-	-	1	-	-	2
Optioneel: Bitron Gravity	ST	1	1	2	2	2	2	2
Pompcapaciteit / h = Vijvergrootte / 8								
* Tweerijige configuratie (de filterinstallatie moet uit twee van elkaar gescheiden filterrijen bestaan) Deze tabel houdt reeds rekening met de gebruikelijke stromingsverliezen binnen het filtersysteem.								



Met visbestand (tot 1 kg / 1000 l)		20 m <sup>3</sup>	30 m <sup>3</sup>	40 m <sup>3</sup>	50 m <sup>3</sup>	60 m <sup>3</sup>	80 m <sup>3</sup>	100 m <sup>3</sup>
Afscheider van grove vuildeeltjes	ST	1	1	1	1	2*	2*	2*
Filterschuimmodule	ST	1	1	2	3	3	4	6
Fosfaatbindermodule	ST	-	1	1	1	1	2	2
Pompkamer	ST	1	1	1	1	1	1	1
Bitron 72 W	ST	1	1	-	-	2	-	-
Bitron 110 W	ST	-	-	1	-	-	2	-
Bitron Eco 120 W	ST	-	-	-	1	-	-	2
Optioneel: Bitron Gravity	ST	1	1	2	2	2	3	4
Pompcapaciteit / h = Vijvergrootte / 4								
* Tweerijige configuratie (de filterinstallatie moet uit twee van elkaar gescheiden filterrijen bestaan) Deze tabel houdt reeds rekening met de gebruikelijke stromingsverliezen binnen het filtersysteem.								

## Zo berekent u het juiste UVC vermogen voor uw vijver

Vijvers zonder visbestand: **1 W** UVC vermogen per m<sup>3</sup> vijverinhoud

Vijvers met visbestand: **2 W** UVC vermogen per m<sup>3</sup> vijverinhoud

Vijvers met koibestand: **4 W** UVC vermogen per m<sup>3</sup> vijverinhoud

Aanwijzing: Om de bacteriële druk in een koivijver gering te houden, moet de Bitron Gravity met een max. doorstroming van 12,5 m<sup>3</sup>/u werken. Hierbij dient voor een watercirculatie van 55 % van het vijvervolume te worden gezorgd. Met deze adviezen werd in bovenstaande tabel reeds rekening gehouden.

## Extras



**Hel-X Bio Medium 25 l**  
Uitbreidingsset voor de Moving Bed module.  
Verhoogt de biologische capaciteit. 2 x25 l voldoende voor ca. 300 g voer / dag.  
Artikelnr. 51060 / AVP / ST 39,99 €  
Basisprijs (á 1 l): 1,60 €



**ProfiClear Screendrive**  
Zorgt voor een regelmatige en volautomatische reiniging van de afscheider voor grove vuildeeltjes in de ProfiClear module Classic.  
Artikelnr. 57094



**Afvoerset ProfiClear Premium gepompt**  
Met de optionele afvoeradapter kunt u de ProfiClear Premium in een gepompte opstelling ook zonder individuele kamer gebruiken.  
Artikelnr. 50949 / AVP / ST 149,00 €



**ProfiClear Premium zeef set 150 µ**  
Toebehoren voor de trommelfilter module  
Zorgt met 150 µm voor een grovere verwijdering van vuil en reduceert zodoende het waterverbruik  
Ideaal voor gebruik aan natuur- of zwemvijvers  
Inhoud: 8 zeefelementen  
Artikelnr. 50947 / AVP / ST 199,99 €



# KEUZETABEL PROFICLEAR PREMIUM



Natuur- en zwemvijvers		40 m <sup>3</sup>	60 m <sup>3</sup>	80 m <sup>3</sup>	100 m <sup>3</sup>	120 m <sup>3</sup>	160 m <sup>3</sup>	200 m <sup>3</sup>
Trommelfilter module	ST	1	1	1	1	1	1	1
Moving Bed filtermodule	ST	1	1	1	1	2	2	2
Individual module	ST	1	1	1	1	1	1	1
Bitron 72 W	ST	1	1	–	–	–	–	–
Bitron 110 W	ST	–	–	1	1	–	–	–
Bitron Eco 120 W	ST	–	–	–	–	1	–	–
Bitron Eco 180 W	ST	–	–	–	–	–	1	–
Bitron Eco 240 W	ST	–	–	–	–	–	–	1
Bitron Gravity (gravitatie)	ST	1	1	1	1	2	2	2
Pompcapaciteit / h = Vijvergrootte / 8								
Deze tabel houdt reeds rekening met de gebruikelijke stromingsverliezen binnen het filtersysteem.								



Met vispopulatie		20 m <sup>3</sup>	30 m <sup>3</sup>	40 m <sup>3</sup>	50 m <sup>3</sup>	60 m <sup>3</sup>	80 m <sup>3</sup>	100 m <sup>3</sup>
Trommelfilter module	ST	1	1	1	1	1	1	1
Moving Bed filtermodule	ST	1	1	1	1	2	2	2
Individual module	ST	1	1	1	1	1	1	1
Bitron 72 W	ST	1	1	–	–	–	–	–
Bitron 110 W	ST	–	–	1	–	–	–	–
Bitron Eco 120 W	ST	–	–	–	1	1	–	–
Bitron Eco 180 W	ST	–	–	–	–	–	1	–
Bitron Eco 240 W	ST	–	–	–	–	–	–	1
Bitron Gravity (gravitatie)	ST	1	1	1	1	2	2	2
Pompcapaciteit / h = Vijvergrootte / 4								
Deze tabel houdt reeds rekening met de gebruikelijke stromingsverliezen binnen het filtersysteem.								



Koivijvers		15 m <sup>3</sup>	20 m <sup>3</sup>	25 m <sup>3</sup>	40 m <sup>3</sup> (gepompt)	50 m <sup>3</sup> (gravitatie)	60 m <sup>3</sup>	70 m <sup>3</sup>	90 m <sup>3</sup>
Trommelfilter module	ST	1	1	1	1	1	2*	2*	2*
Moving Bed filtermodule	ST	1	1	1	2	3	3	3	4
Individual module	ST	1	1	1	1	1	2	2	2
Bitron 110 W	ST	1	1	–	–	–	–	–	–
Bitron Eco 120 W	ST	–	–	1	–	–	2	1	–
Bitron Eco 180 W	ST	–	–	–	1	–	–	1	1
Bitron Eco 240 W	ST	–	–	–	–	–	–	–	1
Bitron Gravity (gravitatie)	ST	1	1	2	–	2	3	4	4
Pompcapaciteit / h = Vijvergrootte / 1,5									
* Tweerijge configuratie (de filterinstallatie moet uit twee van elkaar gescheiden filterrijen bestaan). Deze tabel houdt reeds rekening met de gebruikelijke stromingsverliezen binnen het filtersysteem en met de adviezen van de experts inzake het verwijderen van ziektekiemen uit koivijvers.									

## Universele UVC voorzuiveringsapparaten



- Geschikt voor vijvers tot 60 m<sup>3</sup>
- Vernietiging van zweefalgen (groen water)
- Decimering van schadelijke bacteriën en ziektekiemen
- Nu nieuw: directe montage op de BioSmart (alleen Vitronic 18–36 W)
- Optische functiecontrole van het UVC verlichtingsmiddel
- Snelsluiting voor het eenvoudig vervangen van lampen en voor het reinigen van het kwartsglas
- Hoogwaardige verwerking met een behuizing van slagbestendige kunststof
- Eenvoudige montage door omvangrijk aansluittoebehoren
- Incl. hoogwaardige UVC lamp
- 100% veilig, VDE-getest, geen beschadiging van de ogen

### START



		Vitronic 11 W	Vitronic 18 W	Vitronic 24 W	Vitronic 36 W	Vitronic 55 W
Afmetingen (L x B x H)	mm	330 x 120 x 100	529 x 186 x 130			660 x 155 x 130
Vermogensopname	W	14	18	24	36	55
Lengte stroomkabel	m	3,00	5,00			
Garantie* <sup>P.97</sup>	Jaar	2				
UVC vermogen	W	11	18	24	36	55
Aansluitingen ingang	mm (inch)	19/25/32/38 (¾", 1", 1¼", 1½")			25/32/38 (1", 1¼", 1½")	
Aansluitingen uitgang	mm (inch)	19/25/32/38 (¾", 1", 1¼", 1½")			25/32/38 (1", 1¼", 1½")	
Liter per uur max.	l/u	1700	3500	4500	6000	8500
Geschikt voor vijvers tot max.	m <sup>3</sup>	10,0	20,0	25,0	40,0	60,0
Geschikt voor vijvers met visbestand	m <sup>3</sup>	5,0	10,0	12,5	20,0	30,0
Geschikt voor vijvers met kois* <sup>1</sup>	m <sup>3</sup>	2,5	5,0	6,5	10,0	15,0
Aansluiting aan		BioSmart 18000 / 36000, BioTec ScreenMatic 12–18				
AVP/ST	€	79,99	129,99	149,99	169,99	199,99
Artikelnr.		57370	56837	56869	56885	57373

# BITRON C \*P.97

UVC voorzuiveringsapparaten met gepatenteerde zelfreiniging en bypass techniek



- Geschikt voor vijvers tot 110 m<sup>3</sup>
- Vernietiging van zweefalgen (groen water)
- Decimering van schadelijke bacteriën
- Continue efficiënte UV-straling door de gepatenteerde, automatische reiniging van de lamp
- De uitgekiende bypass-techniek maakt een geoptimaliseerde bestraling van het vuile water mogelijk
- Individuele regeling van het waterdoorstroomvolume voor een optimale afstemming op de aangesloten filterpomp
- Bijzonder energie-efficiënt door het elektronisch voorschakelapparaat
- Geïntegreerde magneten om de filtertechniek tegen kalkafzettingen te beschermen
- Gepatenteerde zelfreinigingsfunctie

PRO



Passende filtersystemen op pagina 29, 31, 34, 36, 37

		Bitron C 24 W	Bitron C 36 W	Bitron C 55 W	Bitron C 72 W	Bitron C 110 W
Afmetingen (L x B x H)	mm	440 x 180 x 198	600 x 180 x 198		730 x 215 x 200	
Vermogensopname	W	24	36	55	72	110
Lengte stroomkabel	m	5,00				
Garantie* <sup>P.97</sup>	Jaar	2				
UVC vermogen	W	24	36	55	72	110
Aantal Ingangen	ST	1				
Aansluitingen uitgang	mm (inch)	25 / 32 / 38 (1", 1¼", 1½")				
Liter per uur min.	l/u	4000	8000		12000	
Liter per uur max.	l/u	15000	30000		40000	
Geschikt voor vijvers tot max.	m <sup>3</sup>	25,0	40,0	60,0	75,0	110,0
Geschikt voor vijvers met visbestand	m <sup>3</sup>	12,5	20,0	30,0	37,5	55,0
Geschikt voor vijvers met kois* <sup>1</sup>	m <sup>3</sup>	6,5	10,0	15,0	19,0	27,5
Aansluiting aan		BioSmart 18000/36000	BioSmart 18000/36000, BioTec ScreenMatic 12-18		ProfiClear, BioTec 30, BioTec SreenMatic 36	
AVP /ST	€	349,99	399,99	449,99	499,99	599,99
Artikelnr.		56804	56799	56823	56901	56902

\*<sup>1</sup>Aanwijzing: Houd er a.u.b. rekening mee dat er bij de aanleg van een koivijver een minimale vijvergrootte van 5 m<sup>3</sup> ingepland moet worden!

# BITRON Eco \* P.97

Het meest efficiënte UVC voorzuiveringsapparaat van zijn klasse



- Volle UVC power zuivert vijvers tot 240 m<sup>3</sup>
- Uiterst intensieve behandeling van zweefalgen, vertroebelende stoffen en schadelijke bacteriën in het vijverwater
- Nu met unieke UVC lamp met een 50% langere levensduur (12000 u) – ontwikkeld in samenwerking met Philips
- Grote UVC behuizing met een nieuw design en een organische vorm voor een bijzonder lange retentietijd van het water.
- Door de eco-regeling is de hoogste energie-efficiëntie met een besparingspotentieel tot wel 50% mogelijk\*
- Meer bescherming voor het klimaat.
- De ecomodus bespaart tot 525 kg CO<sub>2</sub>/jaar\*
- Intelligente bypassregeling past het doorstroomvolume van de pompcapaciteit in het filtersysteem automatisch aan
- Naar wens is ook een constante bestraling mogelijk of kan het apparaat door een druk op de knop uitgeschakeld worden
- Vernuftige UVC functiecontrole, indicatie voor het vervangen van de lamp en voor de watertemperatuur
- Door de beschermingsklasse IP68 is een opstelling direct aan de vijverrand mogelijk
- Eenvoudige aansluiting aan andere 2"- filtersyst.

PRO

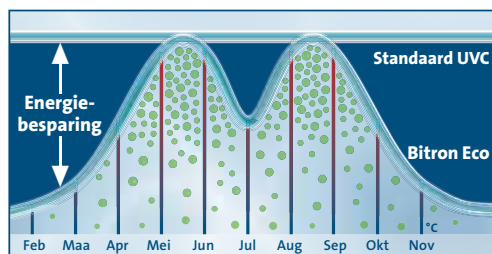

		Bitron Eco 120 W	Bitron Eco 180 W	Bitron Eco 240 W
Afmetingen (L x B x H)	mm	725 x 227 x 248		
Vermogensopname	W	120	180	240
Lengte stroomkabel	m	5,00		
Garantie (+ aanvraaggarantie)**P.97	Jaar	2 + 1		
UVC vermogen	W	120	180	240
Aantal Ingangen	ST	1		
Aansluitingen ingang	mm (inch)	38 / 50 (1½", 2")		
Aansluitingen uitgang	mm (inch)	38 / 50 (1½", 2")		
Liter per uur min.	l/u	10000		
Liter per uur max.	l/u	50000		
Max. bedrijfsdruk	bar	1,00		
Geschikt voor vijvers tot max.	m <sup>3</sup>	120,0	180,0	240,0
Geschikt voor vijvers met visbestand	m <sup>3</sup>	60,0	90,0	120,0
Geschikt voor vijvers met koi's*1	m <sup>3</sup>	30,0	45,0	60,0
Aansluiting aan		ProfiClear, BioTec 30, BioTec SreenMatic 36, BioTec Premium		
Varia		LED functiecontrole		
AVP / ST	€	699,99	899,99	1099,99
Artikelnr.		56769	56405	56410

\*Vergeleken met apparaten die constant in werking zijn. Bitron Eco 240 die 305 dagen in de EcoModus 50% in werking is en bij een Midden-Europees temperatuurverloop. Bij een andere combinatie is de besparing evt. minder. CO<sub>2</sub>-berekening: [www.iwr.de](http://www.iwr.de)

\*1 Aanwijzing: Houd er a.u.b. rekening mee dat er bij de aanleg van een koivijver een minimale vijvergrootte van 5 m<sup>3</sup> ingeland moet worden!



# BITRON GRAVITY \* P.97

*Zeer efficiënt – perfect voor gravitatie-filterinstallaties*



- Geschikt voor vijvers tot 70 m<sup>3</sup>
- Uiterst effectieve vernietiging van algen en ziekteverwekkende bacteriën (tot 12,5 m<sup>3</sup>/uur) – net als een dompel-UVC
- Bijzonder energie-efficiënt door het elektronisch voorschakelapparaat
- Buitengewoon effectieve verwijdering van ziektekiemen dankzij de lange retentietijd van het water in de Bitron
- Het stromingsgeoptimaliseerd reactordesign zorgt voor een directe en vrijwel verliesvrije UV-bestraling
- Hoogwaardige V4A rvs behuizing voor stabiliteit en goede reflectiewaarden
- Bijzonder eenvoudige installatie met rvs verbindingselementen
- Flexibele aansluiting voor of na het ProfiClear filterstelsel – ook voor andere gravitatietoepassingen
- Bij een vergroting van de vijver of het visbestand is een uitbreiding met extra Bitron Gravity UVC voorzuiveringsapparaten steeds mogelijk
- Optische functiecontrole
- Incl. 2 x DN 110 snelkoppelingen, daardoor bijzonder gemakkelijk te installeren

**Extras**



*Optimaal in het nieuwe ProfiClear Premium systeem te integreren.*

## PRO

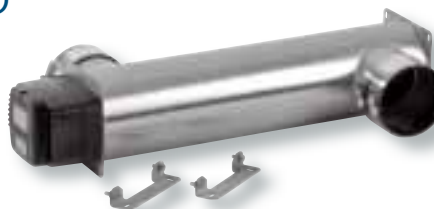

Passende filtersystemen op pagina 34, 36

		Bitron Gravity 55 W
Afmetingen (L x B x H)	mm	700 x 260 x 160
Vermogensopname	W	55
Lengte stroomkabel	m	5,00
Garantie**P.97	Jaar	2
UVC vermogen	W	55
Aansluitingen ingang		DN 110
Aansluitingen uitgang		DN 110
Liter per uur max.	l/u	30000
Max. bedrijfsdruk	bar	0,60
Aanbevolen debiet (gravitatie)	l/u	12500
Geschikt voor vijvers tot max.	m <sup>3</sup>	70,0
Geschikt voor vijvers met visbestand	m <sup>3</sup>	40,0
Geschikt voor vijvers met kois*1	m <sup>3</sup>	25,0
Materiaal		Kunststof / rvs
Aansluiting aan		ProfiClear, AquaMax Gravity Eco
Soort toepassing		Gepompt, gravitatie systeem
Varia		optische functiecontrole
AVP / ST	€	499,99
Artikelnr.		50946

\*Aanwijzing: Houd er a.u.b. rekening mee dat er bij de aanleg van een koivijver een minimale vijvergrootte van 5 m<sup>3</sup> ingepland moet worden!

# AQUAOXY

## Flexibele zuurstofvoorziening van vijvers



- Geschikt voor vijvers tot 50 m<sup>3</sup> resp. met een groot visbestand
- Bijzonder veilige 12 V techniek bij AquaOxy 1000–2000
- Optimale zuurstofvoorziening voor vijverflora en -fauna
- Robuuste motor en hoogwaardige, UV-stabiele behuizing
- Geluidsarme en energie-efficiënte werking
- Flexibel op te stellen dankzij de grote lengte van de luchtslang
- Eenvoudig en comfortabel te bedienen
- Bij de levering inbegrepen: beluchterstenen en reserve-membraanset



	AquaOxy 240	AquaOxy 500	AquaOxy 1000	AquaOxy 2000	AquaOxy 4800
Afmetingen (L x B x H)	mm 195 x 110 x 75	185 x 140 x 110	220 x 225 x 135		245 x 185 x 200
Nominale spanning (primair, secundair)	230 V / 50 Hz		230 V / 50 Hz , 12 V / AC		230 V / 50 Hz
Vermogensopname	W 4	8	15	25	60
Lengte stroomkabel	m 3,00		–		5,00
Garantie* <sup>97</sup>	Jaar		2		
Liter per uur max.	l/u 240	500	1000	2000	4800
Druk	bar/m 0,14 / 1,40	0,20 / 2,00	0,25 / 2,50		0,35 / 3,50
Mechanisch regelbaar	Nee		Ja		
Slang (aantal / lengte / diameter)	1 ST / 10 m / 4,5 mm	2 ST / 5 m / 4,5 mm		4 ST / 5 m / 4,5 mm	
Aantal uitgangen	ST 1	2		4	
Geschikt voor vijvers tot max.	m <sup>3</sup> 3,0	5,0	10,0	20,0	50,0
Outdoor-geschiktheid	Onbeperkt				Spatwaterdicht
Aantal beluchterstenen	ST 1	2		4	
AVP / ST	€ 29,99	49,99	99,99	129,99	179,99
Artikelnr.	50532	57063	37125	57350	50398

# OXYTEX / SETS

*Vijverbeluchter en filtermedium in één*



- Unieke combinatie van zuurstofvoorziening, watercirculatie en afbraak van voedingsstoffen
- Veel ruimte voor micro-organismen dankzij de vezelstructuur met geoptimaliseerd oppervlak
- Als ideale aanvulling op de FiltoMatic CWS en FiltoClear kan de filtercapaciteit tot 25% verhoogd worden
- Attractief design dat op een plant lijkt
- Optimaal voor de aansluiting op bestaande beluchterpompen (incl. adapter voor 9 mm slangen)
- Aansluitklare, complete sets met beluchterpomp AquaOxy en OxyTex
- Voor patent aangemelde technologie



	OxyTex 400	OxyTex 1000	OxyTex Set 500	OxyTex Set 1000	OxyTex Set 2000
Afmetingen (Ø x H) mm	144 x 290	220 x 300	144 x 290	220 x 300	
Nominale spanning (primair, secundair)	–		230 V / 50 Hz	230 V / 50 Hz , 12V/AC	
Vermogensopname W	–		8	15	25
Kabellengte 12 V apparaat m		–		2,00 (voedingseenheid) + 3,00	
Garantie* <sup>97</sup> Jaar			2		
Biologisch filteroppervlak m <sup>2</sup>	1,5	3,5	1,5	3,5	7,0
Max. bedrijfsdruk bar			0,40		
Pompcapaciteit max. l/u	500	1000	500	1000	2000
Slang (aantal / lengte / diameter)	1 ST / 5 m / 4,5 mm		2 ST / 5 m / 4,5 mm		
Verhoging van het filtervermogen	tot 10%	tot 25%	tot 10%	tot 25%	
Varia	1 OxyTex, incl. 9 mm adapter		1 OxyTex		2 OxyTex
AVP/ST €	79,00	119,99		199,99	319,99
Artikelnr.	50443	50290	57071	50249	50275

»Het beste onderhoud voor mijn vijver!«



Meer informatie via de  
**OASE app**  
Verkrijgbaar in de Apple-  
& Google-Play-Store

## REINIGING EN ONDERHOUD: PRAKTISCHE HULP IN ELK JAARGETIJD

**Ook bij tuinvijvers geldt: Echte schoonheid komt van binnenuit. De kwaliteit van het water in uw vijver is van beslissend belang voor het hele biologische evenwicht. Met OASE zorgt u probleemloos voor een optimale kwaliteit.** In de loop van een jaar maakt de vijver verschillende ontwikkelingsfasen door en wordt hierbij blootgesteld aan vele belastingen. Heel individuele hulp bieden hier de producten van het OASE programma voor vijveronderhoud. Hierbij horen o.a. de slimme vijver- of oppervlaktezuigers.

Ze verwijderen grove vuildeeltjes, voordat ze de waterkwaliteit belasten. Mocht het vuil toch naar de bodem zinken, worden de vijverzuigers uit de PondoVac-serie ingezet. Een buitengewoon sterke zuigcapaciteit belooft de nieuwe PondoVac Premium. Met 20000 liter per uur is hij perfect voor professioneel gebruik en voldoet aan de hoogste eisen. Bijzonder overtuigend is hij bij continu gebruik, omdat de zuigcapaciteit onafhankelijk van de ledigingen functioneert. In de winter zorgen de buiten-





## PondoVac Premium

Weergaloze zuigkracht en comfortabele bediening

gewoon sterke ijsvrijhouders IceFree Thermo 200 en 330 voor ijsvrije oppervlakken. Ontdek ook het omvangrijke en efficiënte AquaActiv assortiment voor vijveronderhoud. Met slimme producten geeft u uw vijver de hulp die hij nodig heeft. Want al naargelang het resultaat van de controle van de waterkwaliteit kunt u met de producten uit het OASE 3-stappen-plan reageren en houdt u uw tuinvijver gegarandeerd permanent vrij van algen. Op de volgende pagina's vindt u meer informatie.

# REINIGEN & ONDERHOUDEN

## SWIMSKIM (pagina 50)

### De drijvende oppervlaktezuiger

- Krachtig afzuigen van vijveroppervlaktes tot 50 m<sup>2</sup>
- Geïntegreerde beluchterfunctie voor de zuurstofvoorziening
- Eenvoudige en comfortabele reiniging



## PONDOVAC PREMIUM (pagina 56)

### Sterke zuiger voor professionele vijver- en zwembadreiniging

- Vijver- en zwembadzuiger met buitengewoon sterke zuigcapaciteit van 20000 l/u – perfect voor professioneel gebruik
- Full Power zonder onderbreking dankzij de aparte aanzuig- en pompfunctie
- Permanent geluidsarme werking dankzij de langzaam draaiende zuigturbine



## AQUAACTIV

### VIJVERONDERHOUD (pagina 60)

### Voor permanent helder en levend water



# SWIMSKIM

*Drijvend voor heldere  
wateroppervlakken*



- Krachtig afzuigen van vijveroppervlaktes tot 50 m<sup>2</sup>
- Duidelijk betere waterkwaliteit en zichtdiepte door directe verwijdering van het vuil op het oppervlak
- Geïntegreerde injector voor de zuurstofvoorziening van de vijver
- Bijzonder effectieve manier van afzuigen dankzij de gepatenteerde kleppentechniek
- Inclusief grondelfunctie ter voorkoming van bodemafzettingen bij SwimSkim 50
- Heel eenvoudig te reinigen door gemakkelijke verwijdering van de korf
- Automatische aanpassing aan elke waterstand (vanaf een waterdiepte van 40 cm)
- Bijzonder energiebesparende motortechniek bij SwimSkim 50



SwimSkim 25



SwimSkim 50



## Extras

### Aanbeveling

*De SwimSkim 50 kan ofwel op de vijverbodem bevestigd worden ofwel aan de vijverrand met behulp van de meegeleverde grondpennen.*

		SwimSkim 25	SwimSkim 50
Afmetingen (L x B x H)	mm	332 x 297 x 263	450 x 400 x 390
Nominale spanning		220–240 V / 50 Hz	
Vermogensopname	W	40	45
Lengte stroomkabel	m	10,00	
Nettogewicht	kg	2,68	4,54
Garantie (+ aanvraaggarantie)*P.97	Jaar	2	2 + 1
Filtervolume	l	0,9	4,5
Mogelijk waterstandsverschil		Onbeperkt	
Pompcapaciteit max.	l/u	2500	3500
Beluchterfunctie	l/u	300	600
Grondelfunctie		Nee	Ja
AVP / ST	€	99,99	259,99
Artikelnr.		57384	50170

# AQUASKIM

## Variabele stand- en gravitatieskimmer

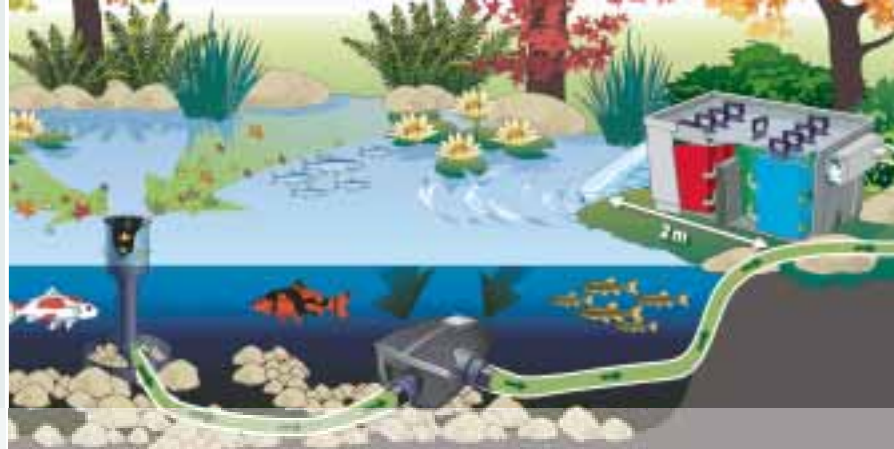

- Krachtig afzuigen van vijveroppervlakken tot 40 m<sup>2</sup>
- Duidelijk betere waterkwaliteit en zichtdiepte door directe afzuiging van het vuil van het oppervlak
- Standvoet met grote schaal voor de opname van stenen die als verzwaring dienen
- AquaSkim 20 is ideaal voor gebruik aan de AquaMax Eco Premium 4000–8000
- AquaSkim Gravity met hoogwaardige DN 160 / 110 adapter voor een eenvoudige integratie in DN 110 leidingsystemen
- Zeer eenvoudig te onderhouden door de gemakkelijk toegankelijke korf voor grove vuildeeltjes
- De vuilkorf is m.b.v. grijphaken ook vanaf een grotere afstand uitneembaar
- Aanpassing aan waterstandsverschillen van max. 160 mm
- Ideale combinatie voor alle filter- en beeklooppompen AquaMax Eco Premium



### Extras

#### Aanbeveling

*De AquaSkim is de ideale aanvulling op de filterpomp AquaMax Eco Premium.*

		AquaSkim 20	AquaSkim 40	AquaSkim Gravity
Afmetingen (Ø x H)	mm	350 x 800		190 x 260
Nettogewicht	kg	1,60	1,82	1,28
Garantie (+ aanvraaggarantie)* <sup>RP.97</sup>	Jaar	3 + 2		
Hoogte-aanpassing	mm	370 – 850 mm	380 – 880 mm	–
Buisdiameter	mm	80		110
Filtervolume	l	1,2	1,4	
Mogelijk waterstandsverschil	mm	100	120	120
Pompcapaciteit min.	l/u	4000	6000	
Pompcapaciteit max.	l/u	8000	16000	
Aansluitingen uitgang	mm (inch)	25 / 32 / 38 (1", 1 ¼", 1 ½")		
AVP / ST	€	64,99	79,99	49,99
Artikelnr.		51236	56907	51237

# BIO SYS SKIMMER +

*Variabele staande en gravitatieskimmer voor elke gelegenheid*



- Krachtig afzuigen van vijveroppervlakken tot 50 m<sup>2</sup>
- Eenvoudig in te bouwen door flensverbinding met de vijverfolie
- Comfortabele reiniging door gemakkelijk te verwijderen grove vuildeeltjes
- Compensatie van waterstandsverschillen tot 100 mm
- Voor gebruik met optioneel verkrijgbare filterpompen AquaMax Eco in de geïntegreerde pompkamer
- Bij de levering inbegrepen: afdekking die er uitziet als een echte rots
- Vaste installatie in de grond direct aan de vijverrand



## Extras

### Aanbeveling

*Voor een optimaal resultaat moeten oppervlaktezuigers steeds aan de van de wind afgekeerde zijde van de vijver geïnstalleerd worden.*

		BioSys Skimmer +
Afmetingen (L x B x H)	mm	580 x 400 x 450
Nettogewicht	kg	5,32
Garantie (+ aanvraaggarantie)*p.97	Jaar	3 + 2
Mogelijk waterstandsverschil	mm	100
Breedte skimmeropening	mm	220
Filtervolume	l	12,0
Vijveroppervlak max.	m <sup>2</sup>	50
Pompcapaciteit min.	l/u	6000
Pompcapaciteit max.	l/u	16000
Aansluitingen uitgang	mm (inch)	25 / 32 / 38 (¾", 1", 1 ¼")
AVP / ST	€	199,99
Artikelnr.		57137



# PROFISKIM

*De professional voor zones met ondiep water*



- Krachtig afzuigen van vijveroppervlakken van max. 65 resp. 80 m<sup>2</sup>
- Ideaal voor zones met ondiep water
- Werking volgens het gravitatieprincipe (DN110) of gepompt (incl. 2" adapter)
- Optimale watergeleiding voor effectieve afzuiging
- Perfecte aanvulling voor filtersystemen in een gravitatie- en een gepompt systeem
- Grote, eenvoudig te reinigen RVS korf met een maaswijdte van 8 mm. Op aanvraag is een korf met 2 mm voor de ProfiSkim Premium verkrijgbaar.
- ProfiSkim Premium met een stabiele RVS voet voor een nog eenvoudigere inbouw



ProfiSkim 100



ProfiSkim Premium

Passende filterpompen vanaf pagina 16

## Extras

### Aanbeveling

*Controleer met behulp van een waterpas of de skimmer exact horizontaal ingebouwd is. Plaats de skimmer zodanig dat u onderhoudswerkzaamheden, zoals het leegmaken van de korf, gemakkelijk kunt uitvoeren.*

		ProfiSkim 100	ProfiSkim Premium
Afmetingen (L x B)	mm	780 x 585	500 x 340
Nettogewicht	kg	13,06	9,10
Garantie (+ aanvraaggarantie)*P.97	Jaar	3 + 2	
Hoogte-aanpassing		350 mm – 550 mm	
Aansluitingen uitgang	mm	50, 110	
Aansluitingen uitgang		2", DN 110	2", DN 110
Aanbev. doorstroomvolume (gepompt) l/u		10000 – 20000	6000 – 16000
Aanbev. doorstroomvolume (gravitatie) l/u		10000 – 12000	6000 – 12000
Filtervolume	l	12,0	7,0
Vijveroppervlak max.	m <sup>2</sup>	80	65
AVP / ST	€	499,99	599,99
Artikelnr.		57134	51185

# PONDOVAC CLASSIC

Nat- en droogzuiger voor vijver en huishouden



- Effectieve verwijdering van het slib door krachtige 1400 W motor
- Volautomatisch te activeren en leeg te maken door de intelligente elektronica van de motor
- Compact design met een vuilwatertank van 27 liter
- Transparante aanzuigbuis voor de controle van de doorstroming
- Maximale zuigdiepte van 2 m
- Zuigcapaciteit tot 3000 l/u, afhankelijk van de gebruiksomstandigheden
- Bij de levering inbegrepen: 4 zuigbuizen, 4 verschillende zuigmondstukken (zie details), een filterzak, een opvangzak voor grove vuildeeltjes, een aanzuigslang van 4 m en een afvoerslang van 2 m

## START

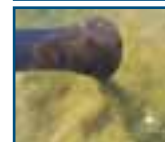

**Tip!**

*Een ideaal zuigvermogen wordt bereikt tot 40 cm onder de maximale zuighoogte van het toestel.*

## PondoVac Classic

Afmetingen (L x B x H)	mm	370 x 370 x 580
Vermogensopname	W	1400
Lengte stroomkabel	m	4,00
Garantie* <sup>P.97</sup>	Jaar	2
Max. zuighoogte	m	2,00
Liter per uur max.	l/u	3000
Lengte zuigslang	m	4,00
Lengte afvoerslang	m	2,00
AVP / ST	€	199,99
Artikelnr.		50529

# PONDOVAC 4

*Comfortabel en effectief –  
helemaal zonder storende  
onderbrekingen*



- Zuigen zonder onderbreking door het gepatenteerde tweekamersysteem – het reservoir wordt tegelijkertijd gevuld en leeggemaakt
- Maximale zuigdiepte van 2,4 m dankzij de sterke 1700 W motor met geoptimaliseerde schoepegeometrie
- Geschikt voor de reiniging van tuinvijvers, zwembaden en zwemvijvers en als natzuiger in het huishouden
- Transparante aanzuigbuis voor de controle van de doorstroming
- Gemakkelijk te bewegen door transportrollen en verstelbare handgreep
- Handregelaar om het zuigvermogen te regelen
- Zuigcapaciteit tot 5000 l/u, afhankelijk van de gebruiksomstandigheden
- Bij de levering inbegrepen: 4 robuuste aluminium buizen, een speciaal draadalgenmondstuk, verbreed universeel mondstuk, vlak mondstuk, natzuigborstel, borstelmondstuk, vuilopvangzak, 5 m lange zuigslang en 2,5 m lange afvoerslang

PRO



*Extras*



## *Twee-kamer-systeem*

*Twee even grote cilinders die gelijktijdig afwisselend vol en weer leeggemaakt worden. Daardoor wordt het mogelijk om zonder pauze te zuigen.*

		PondoVac 4
Afmetingen (L x B x H)	mm	435 x 395 x 670
Vermogensopname	W	1700
Lengte stroomkabel	m	4,00
Garantie (+ aanvraaggarantie)*P.97	Jaar	2 + 1
Max. zuighoogte	m	2,40
Lengte zuigslang	m	5,00
Lengte afvoerslang	m	2,50
AVP / ST	€	369,00
Artikelnr.		50388

# PONDOVAC PREMIUM

Sterke zuiger voor  
professionele vijver- en  
zwembadreiniging



- Geschikt voor de reiniging van tuinvijvers, zwembaden en zwembadzuigers en als natzuiger in het huishouden
- Extreem sterke zuigcapaciteit met max. 20000 l/u – zonder onderbreking
- De geïntegreerde transportpomp met een capaciteit van 27000 l/u is een echte krachtpatser en transporteert vuildeeltjes tot een grootte van max. 50 mm
- Buitengewoon geluidsarm zuigvermogen van de turbine < 60 dB (A)
- Het ledigen van het grote, 95 l reservoir gebeurt m.b.v. de sensorbesturing met digitale vulstandindicatie
- Handmatige bediening van turbine en transportpomp via handknop mogelijk
- Flexibele beweeglijkheid dankzij het robuuste onderstel met vier rubberen wielen en wielrem
- Innovatief en betrouwbaar product »Made in Germany«

PRO



NIEUW

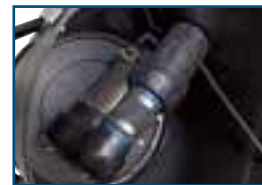

Extras

## Toebehoren

Optioneel verkrijgbaar: Uitgebreide en praktische toebehoren in heavy duty kwaliteit.



Drijvende zuigslang  
Artikelnr. 40301



Afvoerslang verlenging  
Artikelnr. 40302



Vormvaste afvoerslang,  
Artikelnr. 41298



Trechtermond  
Artikelnr. 40304



Borstel zuigmond  
Artikelnr. 40307



Telescoopstang  
Artikelnr. 40303



Ronde zuigmond  
Artikelnr. 40305



Vlakke zuigmond  
Artikelnr. 40306

NIEUW



## PondoVac Premium

Afmetingen (L x B x H)	mm	605 x 580 x 970
Vermogensopname	W	1500
Vermogensopname pomp	W	800
Lengte stroomkabel	m	7,50
Garantie (+ aanvraaggarantie)*P.97	Jaar	2 + 1
Max. zuighoogte	m	2,60
Liter per uur max.	l/u	20000
Pompcapaciteit max.	l/u	27000
AVP / ST	€	3999,00
Artikelnr.		40256



# ICEFREE

Laat uw vijver veilig overwinteren



- Tot  $-20^{\circ}\text{C}$  ontstaat een ijsvrije zone rond het drijflichaam
- Zorgt voor zuurstoftoevoer naar het water en laat schadelijke rottende gassen ontsnappen
- Uiterst energie-efficiënte pompentechniek zonder extra verwarmingselement bij de IceFree 20 (diepte van minstens 80 cm vereist)
- Behoud van de warme temperatuurzones aan de grond, vooral bij de modellen IceFree Thermo
- De IceFree Thermo is door zijn actief verwarmingselement ook geschikt voor ondiepere vijvers en voor permanent koude vorstperiodes
- **IceFree Thermo 330 beschikt over een geïntegreerde vorstbewakingsfunctie. Deze activeert het apparaat uitsluitend bij vorstgevaar. Daardoor wordt op warmere dagen geen energie verbruikt**
- Weerstand-verwarmingstechniek voor hoger verwarmingsvermogen bij vorst en bescherming tegen temperatuurschade



		IceFree 20	IceFree Thermo 200	IceFree Thermo 330
Afmetingen (L x B x H)	mm	120 x 120 x 850	300 x 135 x 270	300 x 135 x 334
Nominale spanning		230 V / 50 Hz	220–240 V / 50 Hz	
Vermogensopname	W	5	200	330
Lengte stroomkabel	m	10,00		
Garantie* <sup>P.97</sup>	Jaar	3	2	
Liter per minuut max.	l/min	7	–	–
Meter waterkolom max.	m	0,75	–	–
Vorstbewakingsfunctie		Nee		Ja
AVP/ST	€	39,99	59,99	89,99
Artikelnr.		56534	51230	51231



## SCHEPNET

*Voor het werken aan de tuinvijver*

- Verschillende visschepnetten vanaf 6 mm maaswijdte voor het uitzetten en vangen van vissen
- Fijnmazige vijver- en algenschepnetten voor het moeiteloos verwijderen van fijne algen en plantenresten (vanaf 0,3 mm maaswijdte)
- Professionele vijver- en visschepnetten met telescopische steel tot 1,9 m en inclusief 1 vervangnet
- Eenvoudig te hanteren d.m.v. steel uit geëloxeerd aluminium

*Professioneel visschepnet*

*Artikelnr. 50079, AVP/ST 29,99 €*

*Professioneel vijverschepnet*

*Artikelnr. 50078, AVP/ST 29,99 €*

*Visschepnet Klein / Groot*

*Artikelnr. 36300 / 36299, AVP/ST 9,99 / 15,99 €*

*Algenschepnet Klein / Groot*

*Artikelnr. 36298 / 36297, AVP/ST 9,99 / 15,99 €*

## AQUANET VIJVERNET

*Beschermt de vijver in de herfst tegen gebladerte*

- Voorkomt dichtslibben van de vijverbodem en de vorming van rottingsgassen door vallende twijgen en loof
- Weersbestendig en robuust net met 20 mm maaswijdte
- Incl. grondpennen voor de bevestiging
- Beschikbaar in de groottes 3 x 4 m, 4 x 8 m en 6 x 10 m

*AquaNet Vijvernet 1, 3x4 m*

*Artikelnr. 53751, AVP/ST 7,99 €*

*AquaNet Vijvernet 2, 4x8 m*

*Artikelnr. 53752, AVP/ST 14,99 €*

*AquaNet Vijvernet 3, 6x10 m*

*Artikelnr. 53753, AVP/ST 29,99 €*

## Extras

### Om ontspannen in en aan de tuinvijver te werken

#### Aanbeveling

Regelmatig onderhoud is belangrijk voor een gezonde groei van de vijverplanten. Hierbij is de nieuwe FlexiCut 2 in 1 aan te bevelen. Ze knipt en houdt tegelijkertijd vast, zodat plantenresten snel en eenvoudig uit de vijver verwijderd kunnen worden. De verstelbare kop zorgt ervoor dat er niet in de vijverfolie geknipt kan worden en maakt het mogelijk om ook moeilijk toegankelijke plekken gemakkelijk te bereiken.

## VIJVERGEREEDSCHAPPEN

### Vijverreiniging zonder de handen vuil te maken

- Scharen voor knipwerkzaamheden in en aan de tuinvijver
- Tangen voor het verwijderen van afval en plantenresten uit de tuinvijver
- Dé oplossing om snel en professioneel te werken. De 1,6 m lange FlexiCut 2 in 1 knipt en houdt tegelijkertijd de geknipte plantenresten vast. De verstelbare kop zorgt ervoor dat er niet in de vijverfolie kan worden geknipt en maakt het mogelijk om comfortabel te werken
- Schaarkop als reserveonderdeel bij OASE verkrijgbaar (Artikelnr. 51272)

#### FlexiCut 2 in 1

Artikelnr. 51243, AVP/ST 39,99 €

#### EasyPick

Artikelnr. 40291, AVP/ST 39,99 €

NIEUW

#### Vijverschaar

Artikelnr. 36303, AVP/ST 9,99 €

#### Vijvertang

Artikelnr. 36304, AVP/ST 9,99 €







#### Uw directe weg naar ideale waterwaarden:

Wie precies wil weten, hoe het met de waterkwaliteit van zijn vijver gesteld is, krijgt van het nieuwe online laboratorium van OASE de analyse van afzonderlijke parameters en ook direct al de passende adviezen: [www.oase-livingwater.com/onlinelabor](http://www.oase-livingwater.com/onlinelabor)

## *AquaActiv: Voor permanent helder en levend water*

**Vaak wordt de gevoelige vijverbiologie door een té groot visbestand, regen, overmatig zonlicht of door bladeren belast. De gevolgen zijn slechte waterwaarden, overmatige algen- en slibvorming of zelfs zieke vissen.**

Hier grijpt AquaActiv in en brengt het biologische evenwicht voor een duurzaam gezonde vijver weer

tot stand. Zo helpt u uw vijver om zichzelf te helpen. Het hele concept van de succesvolle serie voor vijveronderhoud werd geoptimaliseerd, uitgebreid en nog logischer afgestemd. Er zijn innovatieve producten bijgekomen die wij op basis van onze jarenlange ervaring en met de ondersteuning van erkende experts ontwikkeld hebben.





**WATERKwaliteit  
Verbeteren**



**Voedingsstoffen  
binden**

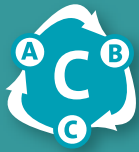

**ALGEN BESTRIJDEN /  
VOORKOMEN**



**DESINFECTEREN /  
REINIGINGSMIDDELEN**

Het AquaActiv **3-stappen-plan** wijst u de biologisch zinvolle weg naar een algenrijke vijver en deelt de afzonderlijke AquaActiv producten afhankelijk van de functie bij stap A, B of C in. Hierbij zorgen de twee eerste stappen voor de afbraak van de overtollige voedingsstoffen, terwijl trap C algiciden bevat die men in kan zetten, als succes uitblijft.

### **Snel, effectief en helder – desinfecteren van zwembijvers of architectonische waterbassins**

Vorming van een biofilm, kleine organismen of algengroei op het wateroppervlak kunnen het plezier aan een moderne watertuin duidelijk verminderen. In de juiste dosering houden de desinfecterende producten van OASE vijvers, zoals bv. zwembijvers, architectonische bassins of sierfonteinen duurzaam helder en fris. Let er echter op dat deze middelen niet in visvijvers of biotopen gebruikt mogen worden.

## **WATERANALYSE**

*De belangrijkste waarden in één oogopslag*

De OASE testsets verschaffen u steeds een duidelijk beeld over uw waterkwaliteit. Problemen kunnen zo vroegtijdig opgespoord en verholpen worden, vooraleer vissen of planten er schade van ondervinden.

### **QUICKSTICK 6 IN 1**

- Voor een snelle, eenvoudige en zekere analyse van de 6 belangrijkste waarden
- Duurt slechts één minuut
- Voldoende voor het onderzoeken van 50 watermonsters (300 parameters)

**Artikelnr. 50570, AVP/ST 14,99 €**



### **WATERANALYSE PROF-I-SET**

- Professionele druppeloplossingen om alle belangrijke vijverparameters exact vast te leggen
- Fosfaattest incl. houdbaarheidscontrole-oplossing
- Incl. meettoebehoren, kleurkaarten en nuttige gebruiksaanwijzingen
- Levering in een moderne kunststof koffer

**Artikelnr. 50571, AVP/ST 89,99 €**



## WATERKWALITEIT VERBETEREN

### • Starterculturen

Ze zorgen in filter en vijver voor de beslissende kick, die levensnoodzakelijk is voor het biologische evenwicht van het water.

### Filterstarters vergeleken

	BioKick	BioKick fresh	BioKick Premium
Aantal bacteriën (op het moment van het vullen)	1 x 10 <sup>7</sup> /ml	1 x 10 <sup>9</sup> /ml	5 x 10 <sup>10</sup> /ml
Ideaal voor	Natuurlijke vijvers	Visvijvers	Koivijvers
Filtercapaciteit binnen	Enkele weken	1-2 weken	enkele dagen



## BioKick

### Starterbacteriën

- Brengt de biologie in de filter in de lente of bij een hernieuwde start tot leven
- Het giftige nitriet, ammonium en ammoniak wordt meteen verwijderd
- Ook aan te raden als nabehandeling, nadat een deel van het water ververst of de filter gereinigd werd
- Hoeft niet nagedoseerd te worden
- Bijzonder gemakkelijk toe te passen
- Vrij van pathogene (ziekteverwekkende) kiemen
- Meer dan 10 miljoen actieve micro-organismen/ml\*
- Ideaal voor natuurlijke tuinvijvers

Basisprijs € (100ml) 8,99 (100ml) 7,50 (1l) 40,00  
 AVP/ST € (100ml) 8,99 (200ml) 14,99 (2l) 79,99  
 Artikelnr. 51277 50295 50939



Verpakkingsgrootte:  
100 ml | 200 ml | 2 l

## BioKick FRESH

### Starterbacteriën

Net als BioKick, echter:

- Combinatie van droge culturen en een voedingsoplossing
- Inhoud: 450 ml voedingsoplossing + 50 ml bacteriënconcentraat
- Lang houdbaar en bovendien zeer actief
- Nu al na 20 minuten startklaar door het duidelijk hogere aantal bacteriën
- Ideaal voor de activering van filterinstallaties, vooral bij een visbestand
- Meer dan 1 miljard actieve micro-organismen/ml oplossing\*
- Ideaal voor vijvers met een gemiddeld visbestand

Basisprijs € (1l) 39,98  
 AVP/ST € (450ml) 19,99  
 Artikelnr. 50562



Verpakkingsgrootte:  
450 ml + 50 ml

## BioKick PREMIUM

### Krachtige bacteriën voor vijverfilters

Net als BioKick, echter:

- Vloeibaar preparaat met hoog geconcentreerde, autotrofe bacteriënstammen en enzymen
- Bevat natuurlijke ammonium oxiderende (AOB) en nitriet oxiderende (NOB) bacteriën.
- Verpakt in medische ampullen. Daardoor ondanks de enorm hoge bacteriedichtheid ongekend 36 maanden houdbaar
- Een ampul is voldoende voor 10000 liter vijverwater. Een hogere dosering versnelt de filterwerking
- Meer dan 50 miljard actieve micro-organismen/ml\*
- Dit komt overeen met 1 biljoen bacteriën per ampul\*
- Ideaal voor sterk belaste vijvers, vooral met koibestand

Basisprijs € (100ml) 37,49  
 AVP/ST € (4x20ml) 29,99  
 Artikelnr. 51280



Verpakkingsgrootte:  
4 x 20 ml

\*Op het moment van het vullen



## WATERKWALITEIT VERBETEREN

### • Waterbehandeling

Voor de professionele behandeling van verschillende waterkwaliteiten, geheel afgestemd op de noden van uw vijver of waterbassin.

Deze AquaActiv producten zijn in verschillende verpakkingsgroottes verkrijgbaar.



## OPTIPOND

### Voor optimale waterwaarden

- Zuivert zacht bron- of regenwater
- Vergroot de carbonaathardheid in verbruikt vijverwater
- Stabiliseert de belangrijkste parameters
- Bindt ammonium & ammoniak
- Voorkomt gevaarlijke daling van de pH-waarde
- Bevat levensbelangrijke mineralen en sporelementen
- Ideaal na sterke regenval

Basisprijs € (1l) 29,98 (2l) 16,00  
 AVP/ST € (500 ml) 14,99 (5l) 79,99  
 Artikelnr. 50557 50558

## SAFE & CARE

### Waterzuiveraar met slijmvliesbescherming

- Zuivert leidingwater op een vis- en biotoopgerichte manier
- Bindt chloor en giftige zware metalen meteen
- Bio-beschermingscolloïde beschermen het slijmvlies tegen verwondingen en infecties
- Ideaal na het gebruik van medicijnen

Basisprijs € (1l) 29,98  
 AVP/ST € (500 ml) 14,99  
 Artikelnr. 50563

## OXYPLUS

### Onmiddellijke zuurstof-hulp met depotwerking

- Verhoogt het zuurstofaandeel in het vijverwater
- Voorkomt zo de gevaarlijke vorming van rottingsgas
- Ondersteunt de biologische, zelfreinigende kracht van het water
- Ideaal bij zuurstofgebrek bv. bij sterke algenbloei

Basisprijs € (1l) 29,98  
 AVP/ST € (500 ml) 14,99  
 Artikelnr. 50559

## PONDCLEAR

### Voor kristalhelder vijverwater

- Bindt organische vertroebelende stoffen uit visuitwerpselen of bladeren
- Gaat fijne, niet filterbare verontreinigingen, fosfaten en verbindingen van zware metalen tegen
- De ontstane vlokkenbrij wordt gewoon met een schepnet verwijderd
- Niet geschikt voor het behandelen van algen

Basisprijs € (1l) 35,96 (1l) 23,98 (1l) 14,00  
 AVP/ST € (250 ml) 8,99 (500 ml) 11,99 (5l) 69,99  
 Artikelnr. 51276 50552 50555

## SEDI FREE

### Voor kristalhelder vijverwater

- Omzetten van organisch slib door speciale, krachtige bacteriën
- Behoedzame reiniging zonder water te verversen, uit te graven enz.
- Gerichte preventie van dichtslibben, langdurige vertroebeling, algenbanken
- Granulaat met actieve zuurstof zinkt in het slib en oxideert het. Vervolgens snelle afbraak van het slib

Basisprijs € (1l) 29,98 (1l) 16,00  
 AVP/ST € (500 ml) 14,99 (5l) 79,99  
 Artikelnr. 50560 50561

## BIOKICK CARE

### Biologische waterbehandeling

- Activeert het vijverwater door belangrijke bacteriënstammen
- Bevordert het biologische evenwicht
- Ondersteunt de afbraak van ammonium, nitriet of nitraat
- Zorgt voor duurzaam helder, gezond water
- Verwijdert afzettingen van afgestorven organisch materiaal
- Bevat melkzuurbacteriën
- Reduceert het reinigen van filterinstallaties
- Door natuurlijke mineralen bevorderlijk voor de kleurenpracht van de kois

Basisprijs € (1l) 79,96 (1l) 45,00  
 AVP/ST € (250 ml) 19,99 (2l) 89,99  
 Artikelnr. 51283 51288



## VOEDINGSSTOFFEN BINDEN

- *Toxines en verontreinigende stoffen binden*
- *Voorkomen van algenbloei*
- *Fosfaat binden*

Uiterst effectief tegen overtollige voedings- en verontreinigende stoffen, evenals andere ongewenste residuen.



### PONDLITH

*Natuurlijke verwijdering van voedingsstoffen*

- Natuurproduct op basis van zeolith
- Bijzonder sterk filtermateriaal
- Voor de afbraak van ammonium, nitriet en nitraat
- Korrelgrootte 5 – 10 mm
- Neemt de voedingsbasis van groene algen weg
- Werkt ca. 125 dagen lang
- Per m<sup>3</sup> vijervolume 1 kg (zonder visbestand), 2 kg (met visbestand) of 3 kg (bij koivijvers)

Basisprijs € (1 kg) 4,00  
 AVP/ST € (2,5 kg) 9,99  
 Artikelnr. 54049

### PHOSLESS DIRECT

*Algenbescherming*

- Bindt overtollige fosfaten en vermindert de algengroei daardoor op een natuurlijke manier
- Bindt zwavelwaterstoffen die rottingsgeur kunnen veroorzaken
- Gewoon over de vijver te verstrooien, dus bijzonder eenvoudig te gebruiken
- Houdt fosfaten vast, ook in anaërobe zones zoals bv. vijverslib
- 500 ml bindt tot 80 g fosfaat!

Basisprijs € (1) 39,98 (1) 20,00  
 AVP/ST € (500 ml) 19,99 (5 l) 99,99  
 Artikelnr. 51284 51287

### AQUAHUMIN

*Biologische bescherming tegen algen*

- Speciale turf voor de tuinvijver
- Vrij van chemische additieven, nematoden, pathogene kiemen en van stoffen die toxisch zijn voor planten
- Gehalte van 30 – 45% huminezuur
- Onthardt het water en verlaagt de pH-waarde
- Brengt het biologisch evenwicht tot stand
- Voorkomt overmatige algengroei
- Levering in een praktische netzak

Basisprijs € (1) 1,20  
 AVP/ST € (10 l) 11,99  
 Artikelnr. 53759

### PHOSLESS

*Bescherming tegen algen*

- Bindt overtollige fosfaten en vermindert de algengroei daardoor op een natuurlijke manier
- Bijzonder effectief door de 2-componenten technologie in het wisselsysteem
- Zorgt er bovendien voor dat giftige zware metalen zoals koper, lood en zink gebonden worden
- Te gebruiken in de filters BioTec 18/36 en in bewegend water
- Afmetingen per kolom 310 x 86 mm

Basisprijs € (1) 18,00  
 AVP/ST € (2 kolommen á 1 l) 35,99  
 Artikelnr. 36981

**Tip!**

*PhosLess Bescherming tegen algen is ook als handige navulling verkrijgbaar.*



### PHOSLESS

*Bescherming tegen algen Navulpak*

- 15 x 2 zakken á 1 liter PhosLess CA en PhosLess FS
- Geschikt voor gebruik in grotere vijvers
- Reservemedium voor PhosLess filterkolommen
- Ook direct in bewegend water te gebruiken

Basisprijs € (1) 15,00  
 AVP/ST € (2 zakken á 1 l) 29,99  
 Artikelnr. 57477





## ALGEN VERWIJDEREN / VOORKOMEN

- Algen vernietigen
- Biologische algenpreventie

Bij uitblijvend succes van stappen A en B.



REINIGEN & ONDERHOUDEN

ALGEN VERWIJDEREN / VOORKOMEN

### ALGo GREENAWAY

*Anti groen water\**

- Uiterst effectieve verwijdering van zweefalgen en van minerale en organische vertroebelende stoffen
- 2-fasen-werkzame stof maakt groen / troebel water snel en betrouwbaar helder
- Gaat fijne, niet filterbare verontreinigingen, fosfaten en verbindingen van zware metalen tegen
- De vlokkenbrij die dan ontstaat wordt gewoon met behulp van een schepnet weggeschept
- Werkt zonder omstreken kopertoevoegingen
- Werkt doelgericht bij eendekroos
- Inhoud: 500 ml algicide oplossing + 50 ml vlokvormingsconcentraat

Basisprijs € (1 l) 39,98  
 AVP/ST € (500 ml) 19,99  
 Artikelnr. 40235

### ALGo UNIVERSAL

*Algen ex\**

- Werkt veilig tegen de meest voorkomende soorten algen, zoals draad-, zweef- en smeeralgen
- Vertraagt de fotosynthese van de algen, waardoor deze verhongeren
- Werkt zonder omstreken kopertoevoegingen
- Bij deskundig gebruik goed verdraaglijk voor planten en dieren
- Voorkomt verdere algengroei

Basisprijs € (1 l) 51,96 (1 l) 39,98 (1 l) 20,00  
 AVP/ST € (250 ml) 12,99 (500 ml) 19,99 (5 l) 99,99  
 Artikelnr. 51265 50542 50545

#### Aanbeveling

Veel AquaActiv producten zijn ook in bijzonder attractieve grote verpakkingen verkrijgbaar.

Zo bespaart u tot 99,- € vergeleken met een aparte aankoop!

### ALGo DIRECT

*Draadalgen ex\**

- Speciaal voor de plaatselijke en snelle behandeling van draadalgen, zoals bv. in beeklopen
- Werkt door direct contact
- Inclusief pH-/KH sneltest
- Werkzame stof valt in korte tijd uiteen in zuurstof en water, daarom is gebruik in zwembijvers mogelijk
- Werkt zonder omstreken kopertoevoegingen
- Het product is als »Schadelijk voor de gezondheid« gekentekend!

Basisprijs € (1 l) 35,96 (1 l) 31,98 (1 l) 16,00  
 AVP/ST € (250 ml) 8,99 (500 ml) 15,99 (5 l) 79,99  
 Artikelnr. 51275 50546 50549

### ALGo BIO PROTECT

*Bio algenblokker*

- Vertraagt de algengroei op een fysieke manier door het zonnebril-effect
- Bevat een huminezuur-complex uit natuurlijke grondstoffen
- Vrij van zware metalen of biociden
- Verleent een nauwelijks waarneembare barnsteenkleur aan het vijverwater; daardoor wordt de levensbelangrijke voorziening van UV-licht voor de planten duidelijk verminderd
- Beschermt tegen overmatige algengroei

Basisprijs € (1 l) 29,98  
 AVP/ST € (500 ml) 14,99  
 Artikelnr. 51279

*\*Biocideproducten voorzichtig gebruiken.*

*Vóór het gebruik steeds het etiket en de productinformatie lezen!*



## DESINFECTEREN / REINIGINGSMIDDELEN

- Heldere fontein
- Ideaal voor grote vijvers en zwembijvers

Effectief in geval van waterbassins zonder levende wezens.



NIEUW

### ALGo FOUNTAIN

*Heldere fontein\**

- Snelle hulp tegen algen en nare geurtjes in sierfonteinen, decoratieve bassins en fonteinen
- Houdt het water permanent vers en helder
- Werkt ook tegen de vorming van een plakkerige biofilm
- Voorkomt kalkafzettingen
- Tast materialen en onderdelen niet aan
- Tegen bacteriën en schimmelvorming
- Langdurige werking
- Niet geschikt voor biotopen met dieren en planten

Basisprijs €	(1 l) 19,98	(1 l) 16,00
AVP/ST €	(500 ml) 9,99	(5 l) 79,99 <b>NIEUW</b>
Artikelnr.	51278	40234

### OXYPOOL

*Ideaal voor grote vijvers en zwembijvers\**

- Efficiënte waterreiniger met de werkzame stof waterstofperoxide 9,9% en zilverionen
- Verwijdert algen op betrouwbare wijze en gaat bacteriën en schimmelvorming tegen
- Geschikt voor siervijvers, zwembijvers, springfonteinen en fonteinen
- Bladeren, slib, algen en kalkafzettingen worden naar het oppervlak getransporteerd en kunnen verwijderd worden
- Biologisch afbreekbaar en zonder chloor- en alcoholtoevoegingen
- Kleur- en reukloos

Basisprijs €	(1 l) 8,50
AVP/ST €	(25 l) 169,99
Artikelnr.	51062

### PUMPCLEAN

*Vijverpomp-reiniger*



- Effectieve pomp reiniger voor het reinigen van vijverpompen
- Verwijdert kalk en andere afzettingen betrouwbaar binnen 24 uur
- Vrij van chloor en azijn
- Ook ideaal voor het reinigen van UVC-kwartsglas en ProfiClear Premium zeven
- Eenvoudig te gebruiken – met 9,5 l water mengen levert 10 l ontkalkingsoplossing op
- 100% biologisch afbreekbaar
- Kleur- en reukloos

Basisprijs €	(1 l) 29,98
AVP/ST €	(500 ml) 14,99
Artikelnr.	40242

\*Biocideproducten voorzichtig gebruiken. Vóór het gebruik steeds het etiket en de productinformatie lezen!

# HET AQUAACTIV VIJVER-ONDERHOUDSSHEMA

Hier vindt u in één oogopslag het passende vijveronderhoudsproduct voor ieder jaargetijde.

3-stappen onderhoud	AquaActiv	Januari	Februari	Maart	April	Mei	Juni	Juli	Augustus	September	Oktober	November	December	
	BioKick starterculturen		Als start van de vijverbiologie na de winter				Bij nieuwe installaties, acute problemen, waterverversing of filterreiniging							
	OptiPond	Het hele jaar door, vooral na sterke regen en vóór een algenbehandeling, ook bij een lage carbonaathardheid en schommelingen in de pH-waarde												
	Safe&Care	Bij een nieuwe vulling, waterverversing, visbestand en na gebruik van medicijnen								Om de vissen op de winter voor te bereiden				
	OxyPlus	Als stimulatie en vitalisering						Onmiddellijke hulp bij zuurstofgebrek					Ondersteuning in de winter	
	PondClear			Bij minerale troebelheid en opgewervelde deeltjes (geen algen)										
	SediFree	Molmafbraak na de winter						Na de lente				Molmafbraak na de winter		
	BioKick Care		Voor helder, gezond vijverwater en ter bevordering van het biologische evenwicht											
	PondLith		Biologische bescherming tegen algen											
	AquaHumin		Biologische verbetering van de waterkwaliteit											
	PhosLess bescherming tegen algen	Onttrekt overtollige fosfaten uit het water			Binding vrijgekomen fosfaten na algenbehandelingen						Onttrekt overtollige fosfaten uit het water			
	PhosLess Direct	Onttrekt overtollige fosfaten uit het water			Binding vrijgekomen fosfaten na algenbehandelingen						Onttrekt overtollige fosfaten uit het water			
	AlGo Universal*				Om acute algenproblemen te behandelen									
	AlGo Greenaway*				Om acute algenproblemen te behandelen									
	AlGo Direct*				Om acute algenproblemen te behandelen									
	AlGo Bio Protect				Preventie van algenproblemen									

\*Biocideproducten voorzichtig gebruiken. Vóór het gebruik steeds het etiket en de productinformatie lezen!

»Tuinregeling –  
comfortabel vanaf  
het terras!«



Meer informatie via de  
**OASE app**  
Verkrijgbaar in de Apple-  
& Google-Play-Store

## VERLICHTING EN STROOM: FASCINEREND LICHT EN MODERNSTE TECHNIEK

**In de drukte van alledag verheugt elke tuinbezoeker zich op de rustige avonden waarvan hij buiten, alleen of met vrienden, heel ontspannen kan genieten. De flexibele, zuinige verlichtingssets van OASE zorgen voor sfeer.**

Wie aan de late uren in de tuin nog een heel bijzondere fascinatie wil verlenen, heeft met OASE veel verschillende mogelijkheden. Met geraffineerd aangebrachte spots en stralers uit de hele OASE LunAqua serie kunt

u bomen en struiken in het juiste licht plaatsen of een waterpartij prachtig verlichten. De LunAqua Terra LED lamp kan bijvoorbeeld onopvallend in de grond geplaatst worden, zonder dat gevaar voor struikelen bestaat. De moderne LED technologie biedt dankzij de geringe afmetingen bijzonder flexibele mogelijkheden om de verlichting creatief op terrassen, wegen, in en aan de vijver aan te brengen – en dat met een hoge energie-efficiëntie en veilige 12 V-techniek. Ontdek nu





### FM-Master WLAN

Stroommanagement in de tuin is via **App** nu nog comfortabeler!

de nieuwe Waterfall Illumination die elke OASE water- val in een fascinerend licht dompelt. Eenvoudig en snel te installeren en met energie-efficiënte LED-techniek. Voor een revolutie in de regeling van apparaten in de tuin zorgt de nieuwe FM-Master WLAN. Deze aansluiting is gebaseerd op het bestaande, flexibele concept van het InScenio stroommanagement en is via smartphone of tablet regelbaar. Zo kunnen alle aangesloten apparaten comfortabel worden bediend, terwijl u zit.

## VERLICHTING & STROOM

### LUNAQUA 3 LED (pagina 73)

*De klassieker als LED met buitengewone lichtsterkte*

- Power LED onderwaterschijnwerper voor een bijzonder heldere verlichting dankzij 110 lumen
- Extreem laag stroomverbruik van slechts 3 Watt
- Brede halve verstrooiingshoek van 30° voor flexibelere, warm witte lichtaccenten in de tuin en vijver



### INSCENIO FM-MASTER WLAN (pagina 78)

*Revolutionair stroommanagement altijd en overal uiterst comfortabel*

- De revolutie in de regeling van apparaten in de tuin via WLAN m.b.v. tablet of smartphone
- Aansluitmogelijkheid voor eindapparaten die via DMX-RDM regelbaar zijn (bv. AquaMax Eco Expert)
- Met radiografische bediening voor max. 10 op afstand bedienbare OASE apparaten

NIEUW





LunAqua Classic LED  
warm wit



LunAqua Mini LED warm  
warm wit



LunAqua Mini LED  
neutraal wit



LunAqua Maxi LED  
warm wit

## Verlichting: OASE vijverlampen om uw tuin optimaal uit te lichten

Voor het lichtontwerp van de tuin is de juiste planning essentieel. Oase geeft de tuinbezitters een veelvoud van mogelijkheden om aan hun tuin een bijzondere charme te verlenen. Om gemakkelijker te kunnen beslissen welke spot uit de OASE LunAqua serie de juiste is om uw tuin optimaal te belichten, worden deze op gelijke wijze op een afstand van 70 cm van de muur opgesteld. Zo wordt tevens uw vijver een heldere oase van rust.

### Tip!

*Voldoende stroomvoorzieningen op de relevante plaatsen in de tuin, vereenvoudigen de installatie. Uiterst praktisch zijn hier de op afstand bedienbare FM-Master (pagina 78). Ze maken een eenvoudige besturing van uw verlichting vanop het terras mogelijk.*

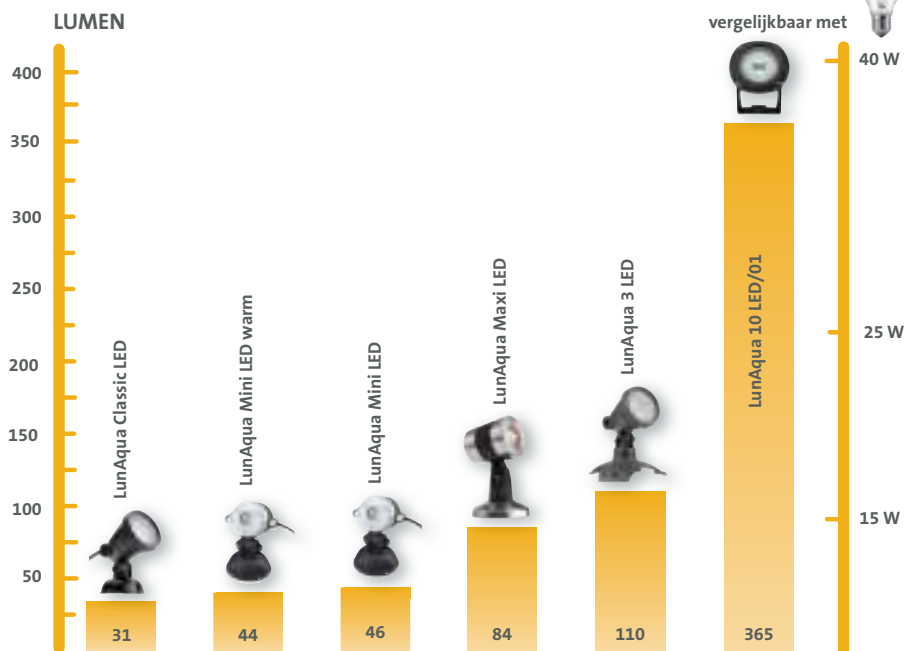

## Extras

### Wattage komt niet overeen met vermogen

Bij een klassieke 25 W gloeilamp kunnen de meesten zich door ervaring een goed idee vormen over hun lichtsterkte. Bij de nieuwe energiezuinige LED lampen ontbreekt de relatie tussen helderheid en vermogensopname. Om de helderheid van verschillende lampen te vergelijken is de lichtstroom (in »Lumen«) een belangrijke parameter.

# LUNAQUA TERRA LED

*Warm licht in de bodem geplaatst – als complete inbouwset*



- Warm witte LED lamp, uiterst energie-efficiënt en een lange levensduur
- Bijzonder eenvoudig in te bouwen dankzij de RVS clip ter bevestiging in de 40 mm booropening
- Met max. 3 ton beloop- en berijdbaar (bij een correcte inbouw)
- IP 68 voor een duurzame, veilige werking boven en onder water (verbinding IP 44)
- Eenvoudige uitbreiding door LunaAqua Terra LED Solo mogelijk (levering zonder voedingseenheid)
- Verlengkabel van 10 m als toebehoren verkrijgbaar en geschikt voor lamp en 6-voudige verbinding (max. 2 x per streng)

	LunAqua Terra LED Set 6	LunAqua Terra LED Set 3	LunAqua Terra LED Solo	LunAqua Terra LED Verlengkabel
Afmetingen (Ø x H)	mm	45 x 15		–
Nominale spanning (primaair, secundair)		230 V / 50 Hz, 12 V / DC		–
Vermogensopname lamp	W	0,25		–
Lengte stroomkabel	m	10,00		
Garantie* <sup>P.97</sup>	Jaar	2		
AVP / ST	€	359,99	199,99	69,99
Artikelnr.		50729	51043	51056



# LUNALED

*Innovatieve verlichting met moderne LED techniek*

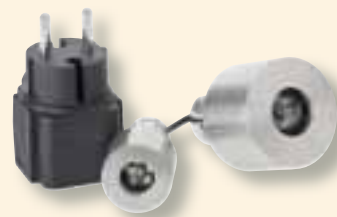

- Met 6 resp. 9 koud witte lichtdioden
- Geschikt voor gebruik boven en onder water
- Lamp geschikt voor constant gebruik onder water dankzij de beschermingsklasse IP 68 (verbinding IP 44)
- Hoogwaardige roestvrijstalen kap, waarmee het water doorstroomvolume geregeld kan worden
- Diameter 30 mm resp. 50 mm
- Halve verstrooiingshoek van de LEDs: 72°
- Incl. laagvolt-stekkertrafo
- Eenvoudig te installeren door de innovatieve slangverbinding

	LunaLed 6 s	LunaLed 9 s
Afmetingen (Ø x H)	mm	30 x 70
Nominale spanning (primaair, secundair)		230 V / 50 Hz, 12 V / DC
Vermogensopname lamp	W	< 1
Lengte stroomkabel	m	10,00
Garantie* <sup>P.97</sup>	Jaar	2
Aansluitingen ingang		¾" / 19 mm
AVP / ST	€	49,99
Artikelnr.		50114





# LUNAQUA CLASSIC LED

*De polyvalente spot –  
installatie in en uit  
het water*



- LED onderwaterschijnwerper voor aangenaam warm witte lichtaccenten
- Geschikt voor gebruik boven en onder water
- Lamp geschikt voor constant gebruik onder water dankzij de beschermingsklasse IP 68 (verbinding IP 44)
- Bijzonder energie-efficiënt met slechts 1 Watt vermogensopname (meervoudige LED)
- Verstelbare kop voor een flexibele uitrichting van de stralingshoek



	LunAqua Classic LED Set 1	LunAqua Classic LED Set 3
Afmetingen (Ø x H)	mm	75 x 114
Nominale spanning (primaïr, secundair)		230 V / 50 Hz, 12 V / AC
Vermogensopname lamp	W	1
Energie-efficiëntieklasse lamp* <sup>1</sup>		A
Lichtstroom	lm	31
Garantie* <sup>1,97</sup>	Jaar	2
AVP / ST	€	49,99 99,99
Artikelnr.		50527 50530

# LUNAQUA 3 LED

*De klassieker als LED met  
buitengewone lichtsterkte*



- Power-LED onderwaterschijnwerper voor aangenaam warm witte lichtaccenten
- Hoge energie-efficiëntie bij een vermogensopname van 3 Watt en halve verstrooiingshoek van 30° voor een brede belichting van planten en andere highlights
- Verstelbare kop voor een flexibele uitrichting van de stralingshoek
- Lamp geschikt voor constant gebruik onder water dankzij de beschermingsklasse IP 68 (verbinding IP 44)
- Eenvoudig en snel te installeren dankzij Plug'n Play
- Bij de levering inbegrepen: 1 resp. 3 schijnwerpers, trafo 12V, rubberen slangleiding, 1 resp. 3 grondpennen



	LunAqua 3 LED Set 1	LunAqua 3 LED Set 3
Afmetingen (Ø x H)	mm	75 x 140
Nominale spanning (primaïr, secundair)		230 V / 50 Hz, 12 V / AC
Vermogensopname lamp	W	3
Energie-efficiëntieklasse lamp* <sup>1</sup>		A
Lichtstroom	lm	110
Garantie* <sup>1,97</sup>	Jaar	2
AVP / ST	€	69,99 179,99
Artikelnr.		57034 57035

\*<sup>1</sup> Verdere opmerkingen over de energie-efficiëntieklasse op pagina 96

# LUNAQUA MINI LED

*Koud en warm witte  
accenten in de tuin  
en de vijver*



- 1 W power LED, verkrijgbaar in koud en warm wit
- Geschikt voor gebruik boven en onder water
- Lamp geschikt voor constant gebruik onder water dankzij de beschermingsklasse IP 68 (verbinding IP 44)
- Dankzij zijn geringe afmetingen gemakkelijk in de vormgeving van de tuin en de vijver te integreren
- Serieschakeling van 3 stuks, incl. 12 V veiligheidstrafo
- Ideaal voor de verlichting van fonteinen, vijvers, vijverlandschappen en van de tuin en het terras
- Hoogwaardige roestvrijstalen details
- Verstelbare kop voor een flexibele uitrichting



## Extras

### Aanbeveling

*De LunaAqua Mini LEDs zijn ideaal voor de verlichting van fonteinen, vijvers, vijverlandschappen en van de tuin en het terras.*



		LunAqua Mini LED warm
Afmetingen (Ø x H)	mm	75 x 110
Nominale spanning (primair, secundair)		220 – 240 V / 50/60 Hz, 0 – 12V / 350 mA / DC
Vermogensopname lamp	W	< 1
Energie-efficiëntieklasse lamp*1		A+
Lichtstroom	lm	44
Garantie (+ aanvraaggarantie)*P.97	Jaar	3 + 2
AVP / ST	€	129,99
Artikelnr.		50513

# LUNAQUA MAXI LED

*Roestvrijstalen design en  
flexibele functionaliteit*



- Warm witte 3 W power-LED in een set van 1 of 3 stuks
- Geschikt voor gebruik boven en onder water
- Lamp geschikt voor constant gebruik onder water dankzij de beschermingsklasse IP 68 (verbinding IP 44)
- Kan met een schijnwerper LunAqua Maxi LED Solo uitgebreid worden (levering zonder 12 V-veiligheidsdraad)
- Incl. vervangbare optiek voor een halve stralingshoek van 10° of 30°
- Wandmontage en bodeminbouw mogelijk
- Incl. grondpen en gereedschap voor wandmontage
- Sterschakeling, 12 V veiligheidsdraad en robuuste rubberen slangleiding



LunAqua Maxi LED Set 3

## Extras

### Aanbeveling

*Door de vervangbare optieken kan de halve stralingshoek snel en eenvoudig van 10° naar 30° worden gewijzigd, om de tuin en de vijver optimaal te verlichten.*



	LunAqua Maxi LED Solo	LunAqua Maxi Set 1	LunAqua Maxi Set 3	
Afmetingen (Ø x H)	mm	52 x 117		
Nominale spanning (primaair, secundair)	0-12V / 700mA / DC	220-240 V / 50/60 Hz, 0-12V / 700mA / DC		
Vermogensopname lamp	W	3		
Energie-efficiëntieklasse lamp*1		A		
Lichtstroom	lm	84		
Garantie (+ aanvraaggarantie)*P.97	Jaar	3 + 2		
AVP / ST	€	119,99	149,99	279,99
Artikelnr.		50509	50507	50508

\*1 Verdere opmerkingen over de energie-efficiëntieklasse op pagina 96

# LUNAQUA 10 SYSTEEM

*Sterk en flexibel:  
het polyvalente  
schijnwerpersysteem*



- Optimaal op elkaar afgestemd lichtstelsel
- Robuuste verbindingstechniek met veel gebruiksmogelijkheden
- Naadloos compatibel met de beschikbare LunaAqua 10 verbindingstechniek
- Eenvoudige montage door verbindingkabel met comfortabele speciale aansluitingen

## LunaAqua 10 Halogeen

- Verkrijgbaar als schijnwerper zonder verlichtingsmiddel, verbindingkabel en transformator (optioneel als toebehoren verkrijgbaar)
- Draaibereik van ca. 180° door geïntegreerde bevestigingsbeugel

## LunaAqua 10 LED/01

- Incl. lamp (niet dimbaar), transformator en verbindingkabel als toebehoren verkrijgbaar
- Tot 12 m verlichting



		LunaAqua 10 Halogeen	LunaAqua 10 LED/1	Onderwatertrafo UST 150/01	Verbindingskabel 2,5 m/01	Verbindingskabel 5,0 m/01	Verbindingskabel 7,5 m/01	LunaAqua 35 Set
Afmetingen (L x B x H)	mm	145 x 160 x 182		154 x 130 x 89	–	–	–	145 x 160 x 182
Nominale spanning	V	12 V / AC		–	12 V / AC			–
Nominale spanning (primair, secundair)		–	–	230 V/50 Hz, 12 V/AC	–	–	–	230 V/50 Hz, 12 V/AC
Vermogensopname	W	35–75	10	150	–	–	–	35
Energie-efficiëntieklasse lamp*1		–	A	–	–	–	–	B
Lichtstroom	lm	1250	365	–	–	–	–	–
Halve verstrooiingshoek	Graden	24	18	–	–	–	–	24
Beschermingsgraad		IP 68						
Lengte stroomkabel	m	–	–	10,00	2,50	5,00	7,50	9,50
Garantie*P.97	Jaar	2						
Soort verlichtingsmiddel		Halogeen	LED	–	–	–	–	Halogeen
AVP/ST	€	89,99	199,99	99,99	27,99	31,99	34,99	169,99
Artikelnr.		54034	50366	50401	50402	50403	50404	54314



# LUNAQUA MICRO / 3 SETS

Halogeenschijnwerpers



Recupel



	LunAqua Micro Eco Set	LunAqua 3 Set 1	LunAqua 3 Set 2	LunAqua 3 Set 3
Afmetingen (Ø x H)	mm 12 x 64	80 x 140		
Nominale spanning (primair, secundair)	230 V / 50 Hz, 12 V / AC		230 V / 50 Hz, 12 V / AC	
Vermogensopname lamp	W 7	20		
Energie-efficiëntieklasse lamp*1	B			
Lichtstroom	lm 90	300		
Beschermingsgraad	IP 68, IP 20 (voedingseenheid)		IP 68, IP 44 (voedingseenheid)	
Lengte stroomkabel	m 2,00	2,00 (voedingseenheid) + 5,00		
Garantie*P-97	Jaar	2		
Beschrijving	<ul style="list-style-type: none"> <li>• Kleine compacte kamerfonteinlamp</li> <li>• Nu bijzonder energie-efficiënt en toch met een helderheid van 10 Watt</li> <li>• Perfect voor kleine bruisstenen</li> <li>• Slechts een diameter van 13 mm noodzakelijk voor doorboorde bronstenen</li> <li>• Geschikt voor permanent gebruik onder water (beschermingsklasse IP 68)</li> <li>• In de set inbegrepen: trafo en kabel</li> </ul>	<ul style="list-style-type: none"> <li>• Attractieve complete sets bieden talrijke mogelijkheden voor een effectvolle tuin- en vijververlichting</li> <li>• Bestaande uit LunAqua 3 schijnwerper(s) en per set 1 x, 2 x of 3 x grondpen, wand-/bodembestijging, schijnwerperpoot, sproeierhouder, set kleurschijven</li> <li>• Het moderne design maakt van de lampen zelf een attractieve blikvanger</li> <li>• Met spatwaterdichte transformator</li> <li>• Schijnwerpers zijn parallel geschakeld, waardoor deze gemakkelijk vervangbaar zijn</li> </ul>		
AVP / ST	€ 29,00	69,00	129,00	189,00
Artikelnr.	40290	56903	56904	56905

\*1 Verdere opmerkingen over de energie-efficiëntieklasse op pagina 96

# INSCENIO FM-MASTER WLAN

*App in de tuin – eindelijk regelt u uw techniek via WLAN!*

- Innovatief highlight van het OASE InScenio stroommanagement assortiment, regelbaar via WiFi met tablet of smartphone (iOS of Android)
- Gewoon de app (uit de AppleStore of via GooglePlay) downloaden en u kunt beginnen
- Met 4 stekkerdozen: 3 zijn in- en uitschakelbaar, 1 is bovendien dimbaar
- Elke stekkerdoos met geïntegreerde 24 uur tijd klok regelbaar
- Met extra DMX-RDM aansluiting voor de verbinding met eindapparaten
- Er kunnen tot 10 op afstand bedienbare OASE apparaten geïntegreerd en via de app geregeld worden
- Het hele jaar door te gebruiken – met spatwaterdichte stekkerdozen
- De grondpen garandeert een veilige verankering in de grond
- Leverbaar vanaf maart 2015



## Extras

### WLAN-verbindingstechniek

*Eindelijk kan de capaciteit van uw tuinapparaten eenvoudig, comfortabel en snel via smartphones of tablets afgelezen en geregeld worden. En dat met een reikwijdte van wel 80 m (bij vrije signaaloverdracht).*



NIEUW

cebat STIBAT

		InScenio FM-Master WLAN
Afmetingen (L x B x H)	mm	215 x 155 x 295
Nominale spanning (primair, secundair)		220 – 240 V / 50 Hz
Max. belasting vermogen	W	3600
Max. belasting stroom	A	16,0
Garantie* <sup>pp.97</sup>	Jaar	2 + 1
Radiobereik (433 MHz) max.	m	80,00
WLAN bereik (2,4 GHz) max.	m	80,00
Aansluiting DMX-RDM		Ja
WLAN-Hotspot		Ja
Timer		Ja
Stekkerdozen Aan / Uit max. 2000 W	ST	3 x 220 – 240 V
Stekkerdozen dimbaar	ST	1 x max. 40 – 320 W
AVP / ST	€	459,00
Artikelnr.		40243 (NL) / 40245 (B)

# INSCENIO

*Flexibel & decoratief  
stroommanagement*



- Slim stroomaansluitsysteem voor de hele tuin
- Bijzonder eenvoudig en flexibel te installeren, geheel zonder grondwerkzaamheden
- Uitbreiding achteraf altijd heel comfortabel mogelijk
- Het hele jaar te gebruiken dankzij de stekkerdozen met spatwaterbescherming en trekontlasting
- De grondpen garandeert een veilige verankering in de grond

Zandsteenachtige  
afdekking



Bescherming tegen  
spatwater



Hoofdmodule



Afstandsbediening



## Vanaf InScenio FM-Master 1

- Afstandsbediening van de FM-Master voor een ongestoorde draadloze verbinding tot max. 80 m

bebat STIBAT

		InScenio Dimmer	InScenio 230	InScenio FM-Master 1	InScenio FM-Master 2	InScenio FM-Master 3	InScenio FM-Profimaster
Afmetingen (L x B x H)	mm	80 x 60 x 130	215 x 155 x 295				
Nominale spanning (primair, secundair)		220–240 V / 50 Hz					
Max. belasting vermogen	W	300	3600				
Max. belasting stroom	A	1,3	16,0				
Garantie *P-97	Jaar		2				3
Stekkerdozen permanent	ST	–	4 x 230 V	2 x 220–240 V	1 x 220–240 V		–
Stekkerdozen Aan/Uit max. 2000 W	ST	–	–	2 x 220–240 V	3 x 220–240 V	2 x 220–240 V	
Stekkerdozen dimbaar	ST	1 x max. 30–300 W	–			1 x max. 40–320 W	1 x max. 1250 W*1
AVP/ST	€	49,90	69,99	139,00	159,00	189,00	309,00
Artikelnr.		51160 (NL)	55433 (NL)/55860 (B)	54978 (NL)/55856 (B)	36310 (NL)/55858 (B)	36311 (NL)/55859 (B)	56886 (NL)

\*1 max. 1 pompaansluiting

»Hier kan ik zijn  
wie ik wil!«



Meer informatie via de  
**OASE app**  
Verkrijgbaar in de Apple-  
& Google-Play-Store

## VIJVERBOUWMATERIAAL: U HEEFT DE DROOM – WIJ HEBBEN ALLES WAT U DAARVOOR NODIG HEEFT!

Met ons omvangrijke assortiment van vijverbouwproducten wordt de aanleg van uw vijver verrassend eenvoudig. Door zijn uitgebreid assortiment is OASE een perfecte partner bij de bouw van een vijver. Elk soort vijver is een ware natuurbeleving en zorgt voor een heel bijzonder, individueel highlight in uw tuin. Van heel kleine vijverbassins, grotere folievijvers met vissen, tot grote zwembijvers – OASE heeft voor elke vijver het

ideale bouwconcept met passend materiaal. Het voordeel van een vijverschaal is de eenvoudige inbouw met geïntegreerde plantzones, terwijl de eersteklas flexibele Oase vijverfolies OaseFol uit EPDM en AlfaFol uit PVC uitstekend geschikt zijn voor individuele vijvergroottes en -vormen. Deze laatste zijn ook als kant-en-klaar gesneden foliestukken gemakkelijk te verwerken. Op de hoogwaardige, geteste en duurzame kwaliteit van onze vijver-





### OASE, een belofte van kwaliteit:

Een hoogwaardige verwerking en geselecteerde materialen zorgen gegarandeerd voor jarenlang plezier aan uw vijver!

folies kunt u volop vertrouwen – bij een garantie\*<sup>P.97</sup> van wel 20 jaar! De vijverfolies worden aangevuld met een omvangrijk en doordacht assortiment aan slangen en toebehoren. Hier passen alle aansluitingen voor filters en stroom perfect bij elkaar en kunnen onopvallend in de tuin geïntegreerd worden. Met een film en een brochure, als extra informatiemateriaal en bouwhandleiding, is OASE uw optimale partner bij de vijverbouw!

## VIJVERBOUW & DECORATIE

### STAP VOOR STAP NAAR EEN EIGEN VIJVER

*Hier tonen we hoe.*

#### BESCHERMDOEKEN & FOLIES (pagina 85)

##### Foliesoorten en toepassingsgebieden

Of EPDM of PVC folie. OASE biedt een grote keuze aan kwalitatieve vijverfolie aan. Gebruik steeds voldoende beschermvlies als ondergrond, om de folie tegen beschadigingen te beschermen.



#### VIJVERSCHALEN STONECOR

##### Heel natuurlijk

De natuurgetrouwe Stonecor vijverschalen in basalt- of zandkleur maken de aanleg van een vijver bijzonder eenvoudig.



### Tip!

*Mobiele vijverplanning – heel eenvoudig met de OASE app!*

De gratis **OASE app** is de mobiele begeleider voor actuele en toekomstige vijverbezitters.

Verdere informatie op [www.oase-livingwater.com](http://www.oase-livingwater.com) of in de App Store.



**1 DIEPWATERZONE**

Hier worden filter- en beeklooppompen of eventueel vijverafvoeren ingezet.

**2 MOERAZONE**

Biedt ruimte voor planten en micro-organismen en levert daardoor een belangrijke bijdrage tot de reducering van voedingsstoffen in de vijver. Deze zone is ca. 30 – 40 cm diep en moet zo breed mogelijk aangelegd worden.

**3 VOCHTIGE ZONE**

Ideaal voor weelderige hellingplanten.

**4 BEEKLOPEN (OPTIONEEL)**

Bij de keuze van de juiste plek voor een beekloop moet al rekening worden gehouden met de aanleg van stuwplaatsen van verschillende hoogtes en dieptes en met zo groot mogelijk overlopen, zodat het water extra in beweging komt en extra zuurstof toegevoegd wordt.



## Vijverplanning & Realisatie: van begin af aan goed plannen

De droom van een waterlandschap in de eigen tuin begint altijd met de juiste planning. Er moet rekening worden gehouden met de grootte, ligging en het soort vijver of terras. U hoeft slechts enkele basisregels in acht te nemen, om lang plezier aan uw vrijetijdsparadijs te beleven!

### Belangrijke voorwaarden

**Soort vijver:** Tuinvijvers met vissen worden het beste dicht bij het terras aangelegd, zodat u uw lievelingsvissen in alle rust kunt gadeslaan. Voor een natuurvijver met een kikkerconcert, moet u gebruik maken van uw hele tuin. Design fontein en architectonische waterlandschappen laten zich uitstekend in het terras integreren.

**Het zonlicht:** Vier tot zes uur direct zonlicht per dag zijn ideaal voor een vijver. Op plekken die meer zonlicht krijgen, zorgen uitgebreide zones met diep water ervoor dat er geen al té sterke algengroei ontstaat, als gevolg van het feit dat het water te warm wordt.

**Minimale waterdiepte:** Loof- en naaldegewassen en planten met sterk groeiende wortels mogen niet té

dicht bij de vijver staan. Wortelbegrenzings houden planten met sterk groeiende wortels in bedwang, zoals bv. bamboe.

**Minimale waterdiepte:** Om te voorkomen dat de vijver in de winter volledig dichtvriest, raadt OASE een minimale waterdiepte van 80 cm aan.

**Stroom- en wateraansluitingen:** Als de vijver zich in de buurt van stroom- en wateraansluitingen bevindt, kan dit de bediening en de regeling van de apparaten in en aan de vijver bijzonder vergemakkelijken.

**Slangdiameter:** Bij de keuze van de slangen is het raadzaam om een zo groot mogelijke diameter te nemen, om wrijvingsverlies te vermijden.

**Juiste vijvertechniek:** Behalve de keuze van de juiste combinatie van pomp, filter en UVC voorzuiveringsapparaat speelt ook de positie van de pomp in de vijver een grote rol: een filterpomp moet zo diep mogelijk in de vijver geplaatst worden, om de bodemsedimenten te kunnen transporteren. Fonteinpompen bevinden zich daarentegen natuurlijk dicht bij het oppervlak.

# VIJVERAANLEG EENVOUDIG TE REALISEREN

Stap voor stap met producten van OASE



## 1. Standplaats

De juiste standplaats voor een tuinvijver moet half in de schaduw liggen; 4 – 6 uur zon per dag zijn ideaal.



## 2. Omtrek van de vijver

Eerst markeert u de omtrekken van de vijver met zand. Ook de verschillende dieptezones worden met zand gemarkeerd.



## 3. Maten van folie en beschermdoek

Dan wordt met een koord de vereiste lengte van het beschermdoek en van de vijverfolie royaal opgemeten.



## 4. Beschermdoek

Nadat het gat gegraven is, wordt eerst een beschermdoek op de bodem gelegd, om de folie tegen wortels en stenen te beschermen.



## 5. Folie en steenfolie

Vervolgens wordt de folie zorgvuldig gelegd. Steenfolie is uitstekend geschikt om de randen van de vijver een bijzonder natuurlijke vorm te geven.



## 6. Beplanting van effen gedeeltes

Voor het beplanten van effen gedeeltes worden kokosmatten neergelegd. Hierop hebben de planten een optimale houvast met hun wortels.



## 7. Beplanten van steile gedeeltes

Steile gedeeltes worden beplant met behulp van taludmanden. Verzwaar de manden eerst, bijv. met grote stenen, voordat u de planten inzet.



## 8. Vijvertechniek

Bij het installeren van de OASE-vijvertechniek (pompen, filters, licht) de gebruiksaanwijzingen zorgvuldig doorlezen en in acht nemen.



## 9. Kieselstenen en water

Na de kieselstenen komt eindelijk het water in de vijver: eerst voor de helft vullen en pas als de folie helemaal goed ligt, wordt de vijver helemaal gevuld.



## 10. Uitrusting randgedeelte

Tot slot worden de randen met stenen (kiesel e.d.) opgevuld en naar keuze gevormd.



## 11. Verlichting

Voor een sfeervolle ambiance, ook in de avonduren, is het raadzaam om meteen aan een passende verlichting te denken.



## Klaar!

Het resultaat mag er zijn: levendige waterlandschappen met de vijvermaterialen van OASE.

# Extras

## Rekenhulp

Hoeveel folie heeft men voor een vijver nodig?

Er zijn twee formules voor het berekenen van de folie:

Lengte + 2 x diepte (op de diepste plek van het gat)  
+ 2 x 50 cm = lengte van de foliebaan

Breedte + 2 x diepte (op de diepste plek van het gat)  
+ 2 x 50 cm = breedte van de foliebaan

## Aanbeveling

Ten dele door agressieve wortels, zoals bijv. van bamboe, kan de vijverfolie beschadigd worden. Zorg er daarom voor dat planten met een sterke wortelgroei altijd met een beschermfolie tegen wortels en met een wortelbegrenzing aan de vijver worden geplaat. Wij adviseren, om de beplanting vooraf te bespreken met een vakhandelaar.





Gebruik steeds voldoende beschermvlies als ondergrond, om de folie tegen beschadigingen te beschermen.

## BESCHERMDOEKEN & FOLIES

### Foliesoorten en toepassingsgebieden

#### De folie als basis

De aanleg van een vijver met folie biedt oneindig veel mogelijkheden tot vormgeving. Hoe groter de vijver is of hoe meer hij wordt belast, des te dikker moet de te gebruiken folie zijn. Aparte foliebanen kunnen vanaf de rol snel en eenvoudig met elkaar verbonden worden met behulp van het desbetreffende OASE toebehoren (zie rechts).

#### Ze zijn in 3 verschillende uitvoeringen verkrijgbaar: Vijverfolie

- **OaseFol** rubberfolie is bijzonder rekbaar en robuust, flexibel te leggen en goed te verwerken. De milieuvriendelijke EPDM-folie is uiterst UV- en ozonbestendig. We verlenen tot 20 jaar garantie\*<sup>P.97</sup> op onze OaseFol EPDM-folie.

- **AlfaFol** is een eenlagige PVC folie en is in twee diktes verkrijgbaar. De uit kunststof vervaardigde folie kan gelast of gelijmd worden en is gekenmerkt door een uitstekende prijs-kwaliteitverhouding. Kleine beschadigingen bijv. door tuingereedschap zijn snel en eenvoudig te herstellen. We verlenen 15 jaar garantie\*<sup>P.97</sup> op onze AlfaFol PVC-vijverfolie.

#### Decorfolie

- **Steenfolie** is een robuuste decoratieve folie met een beschermlaag die snel en eenvoudig met PVC folielijm of UniFix+ op de vijverfolie aangebracht kan worden. De steenfolie is nu ook in de kleur graniet-grijs verkrijgbaar.





### Het beschermdoek: De ideale bescherming voor de vijverfolie

Het is aanbevolen beschermvlies als onderlaag voor uw vijverfolie te gebruiken. Het beschermt de folie betrouwbaar tegen beschadigingen door scherpe stenen, oneffenheden en wortels (Aandacht: met uitzondering van bamboe en bij agressief wortelende planten. Hierbij moet u gebruik maken van een wortelbegrenzing). Aan de rand of bij een zeer ruwe ondergrond is het aanbevolen het vlies dubbel te plooiën. OASE biedt ze in drie verschillende diktes aan: 200 g/m<sup>2</sup>, 400 g/m<sup>2</sup> evenals 500 g/m<sup>2</sup>. Deze laatste is uiterst geschikt voor sterk aangespannen vijverfolie, zoals bijv. bij zwemvijvers.

## Extras

### Toebehoren

#### PVC-folie-reparatieset

- Sterke onderwaterlijm
- Verdraaglijk voor vissen en planten

Artikelnr. 50843 / Basisprijs: (per 100 g) 19,99 €  
AVP/ST 14,99 €



#### UniFix+ Patroon van 290 ml

- Sterke universele lijm
- Kleeft zelfs onder water

Artikelnr. 57148 / Basisprijs: (per 1 l) 44,79 €  
AVP/ST 12,99 €



#### PVC Folielijm

- Verlijmt alle PVC-folies snel en eenvoudig
- Blik van 250 ml voor een oppervlak van 1 m<sup>2</sup>  
Blik van 1000 ml voor een oppervlak van 4 m<sup>2</sup>

Artikelnr. 36861 (Blik van 250 ml)

Basisprijs: (per 100 ml) 5,20 € / AVP/ST 12,99 €

Artikelnr. 36862 (Blik van 1000 ml)

Basisprijs: (per 1 l) 34,99 € / AVP/ST 34,99 €



### Wand- en foliedoorvoer Tradux

- Aansluitingen ingang: 19/25/32/38/50 mm, ¾", 1", 1¼", 1½", 2"
- Kabeldiameter: 3,00–9,00 mm<sup>2</sup>
- Passend voor vijverfolie, PE-bassins, GVK-voorgevormde vijvers
- Veilig en nauwkeurig afdichten

Artikelnr. 57154 /

AVP/ST 29,99 €

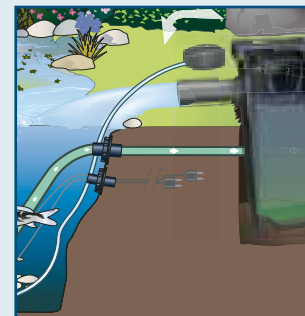

# VOORGEVORMDE VIJVERS PE



- Robuust HDPE-bassin
- Modern, hoekig design
- Grote wanddikte
- Stabiele rand (45 cm hoog)
- Inbouw uitsluitend in de grond verzonken.  
Bij een bovengrondse inbouw moet een stabiliserend frame gebruikt worden.

## Extras

### Aanbeveling

*De planten in en aan een vijver zien er niet alleen mooi uit, maar leveren ook een geheel eigen bijdrage aan het behoud van het biologische evenwicht. Bespreek de optimale beplanting met uw vakhandelaar.*



		Voorgevormde vijver PE 380 x 780 x 450 mm	Voorgevormde vijver PE 750 x 750 x 450 mm	Voorgevormde vijver PE 1150 x 750 x 450 mm	Voorgevormde vijver PE 1150 x 1550 x 450 mm
Afmetingen (L x B x H)	m	0,38 x 0,78 x 0,45	0,75 x 0,75 x 0,45	1,15 x 0,75 x 0,45	1,15 x 1,55 x 0,45
Nettogewicht	kg	2,00	4,50	7,00	14,00
Garantie* <sup>P.97</sup>	Jaar	15			
Volume in liter	l	80	180	280	600
AVP /ST	€	59,00	79,00	99,99	169,99
Artikelnr.		50758	50759	50760	50761

# VOORGEVORMDE VIJVERS PE



- Natuurlijk design van bekende meren
- Extreem robuuste en duurzame verwerking
- Kant-en-klaar gevormde kunststof bassins voor vijvergroottes tot 1 m<sup>3</sup>
- Snel en eenvoudig te beplanten door de reeds in de vorm geïntegreerde moeras- en plantzones
- Eenvoudige installatie van pompen

## Extras

### Aanbeveling

Wand- en foliedoorvoer om kabels en slangen onderwater te kunnen leggen.  
U vindt Tradux op de pagina 93.



		Voorgevormde vijver PE 150	Voorgevormde vijver PE 250	Voorgevormde vijver PE 500	Voorgevormde vijver PE 750	Voorgevormde vijver PE 1000
Afmetingen (L x B x H)	m	1,20 x 0,80 x 0,45	1,35 x 0,92 x 0,54	1,78 x 1,26 x 0,56	2,10 x 1,40 x 0,60	2,40 x 1,40 x 0,62
Nettogewicht	kg	2,50	3,50	8,50	17,10	19,00
Garantie* P.97	Jaar	15				
Volume in liter	l	150	250	500	750	1000
AVP /ST	€	39,00	49,00	89,00	159,00	199,00
Artikelnr.		36790	36767	36768	36769	36770



## PLANTMANDEN

*Robuuste kunststof aanplant hulpmiddelen*

- Plantmand rond 13 (L x B x H): 13 x 13 x 10 cm  
**Artikelnr.: 52630 / AVP / ST: 0,69 €**
- Plantmand rond 22 (L x B x H): 22 x 22 x 12 cm  
**Artikelnr.: 52632 / AVP / ST: 1,29 €**
- Plantmand waterlelie rond 40 (L x B x H): 40 x 40 x 28 cm  
**Artikelnr.: 54318 / AVP / ST: 6,49 €**
- Plantmand vierkant 11 (L x B x H): 11 x 11 x 11 cm  
**Artikelnr.: 53754 / AVP / ST: 0,69 €**
- Plantmand vierkant 19 (L x B x H): 19 x 19 x 9 cm  
**Artikelnr.: 52631 / AVP / ST: 1,05 €**
- Plantmand vierkant 23 (L x B x H): 23 x 23 x 13 cm  
**Artikelnr.: 52633 / AVP / ST: 1,29 €**
- Plantmand vierkant 28 (L x B x H): 28 x 28 x 18 cm  
**Artikelnr.: 53755 / AVP / ST: 1,99 €**
- Plantmand vierkant 35 (L x B x H): 35 x 35 x 26 cm  
**Artikelnr.: 54313 / AVP / ST: 2,99 €**
- Plantmand ovaal 45 (L x B x H): 45 x 18 x 15 cm  
**Artikelnr.: 53756 / AVP / ST: 2,29 €**

## PLANTMANDEN TEXTIEL

*Verrottingsbestendige plantmanden van robuust textiel*

- Plantmand textiel rond 15 (L x B x H): 15 x 15 x 15 cm  
**Artikelnr.: 51189 / AVP / ST: 1,49 €**
- Plantmand textiel rond 25 (L x B x H): 25 x 25 x 25 cm  
**Artikelnr.: 51190 / AVP / ST: 1,79 €**
- Plantmand textiel vierkant 18 (L x B x H): 18 x 18 x 18 cm  
**Artikelnr.: 51191 / AVP / ST: 1,99 €**
- Plantmand textiel vierkant 25 (L x B x H): 25 x 25 x 25 cm  
**Artikelnr.: 51201 / AVP / ST: 2,39 €**
- Plantmand textiel vierkant 30 (L x B x H): 30 x 30 x 30 cm  
**Artikelnr.: 51203 / AVP / ST: 2,99 €**



# Extras

## Toebehoren



## TALUDMATTEN

### Taludmat kokos

- Rolmateriaal
- Maaswijdte: 20 x 20 mm
- Afmetingen (L x B): 20,00 x 1,00 m

**Artikelnr.: 53762**

**AVP / m<sup>2</sup>: 4,99 €**



## TALUDTASSEN

### Taludtas Jute

- Incl. 4 bevestigingshaken
- Gevlochten jute met kunststof weefsel
- VE handelaars 5
- Afmetingen (L x B): 60 x 100 cm
- Tasmaat: 20 x 50 cm

**Artikelnr.: 36296**

**AVP / ST: 14,99 €**

## KOI-PLANTENEILANDEN

### Plantmand rond 45, rond 60, vierkant

- Ideale schaduwgever en schuilplaats voor koi en andere vissen
- Decoratief element, dat de vijverbiologie bevordert
- Verrottingsbestendig en onderhoudsvriendelijk
- Incl. plantinstructies
- Materiaal: kunststof

- Plantmand rond 45 (L x B x H): 45 x 45 x 3 cm

**Artikelnr.: 51215 / AVP / ST: 34,99 €**

- Plantmand rond 60 (L x B x H): 60 x 60 x 3 cm

**Artikelnr.: 51220 / AVP / ST: 49,99 €**

- Plantmand vierkant (L x B x H): 115 x 40 x 3 cm

**Artikelnr.: 51222 / AVP / ST: 51,99 €**

# TOEBEHOREN VIJVERBEPLANTING





		 <span style="color: blue; font-weight: bold;">NIEUW</span>	
	PondEdge 10 Grondpennen	PondEdge 10 Grondpennen XL	PondEdge Vijverrand 25 m
Afmetingen (L x B x H)	mm 385 x 40 x 40	585 x 40 x 40	25000 x 120 x 7
Nettogewicht	kg 2,46	4,16	22,00
Garantie* <sup>RP.97</sup>	Jaar	2	
Beschrijving	<ul style="list-style-type: none"> <li>Met ons systeem kunt u eenvoudig vijverranden creëren als capillaire blokkade, of als beddings- of bestratingsbasis. Steek gewoon om de 0,5 m een aardpen stevig in de grond en bevestig vervolgens de vijverrand aan de aardpen door te verschroeven of te nieten. Klaar! Het belangrijkste voordeel hieraan is, dat het systeem bestaat uit 100% rottingsbestendig gerecycled materiaal, en is daarom uiterst duurzaam!</li> </ul>		
Basisprijs (per 1 m)	€ –	–	4,00
AVP / ST	€ 24,99	34,99	99,99
Artikelnr.	50848	40296	50847

			
	Vervang schaarkop FlexiCut 2 in 1	Reservenet Profi visschepnet	Reservenet Profi vijverschepnet
Afmetingen (L x B x H)	cm 12 x 5 x 2	20 x 20 x 5	
AVP / ST	€ 16,50	11,00	11,00
Artikelnr.	51272	50956	50961

# BEEKLOOP- ELEMENTEN

*De klassieker voor  
individuele beeklopen –  
Natuurgetrouw en variabel*



				
		Beekloopelement-GVK Rechthoekig	Beekloopelement-GVK Linkerbocht	Beekloopelement-GVK Rechterbocht
Afmetingen (L x B x H)	m	830 x 420 x 110	680 x 600 x 110	
Nettogewicht	kg	2,60	2,25	2,05
Garantie* <sup>P.97</sup>	Jaar	2		
Liter per uur max.	l/u	3000		
Beschrijving		<ul style="list-style-type: none"> <li>Natuurlijke elementen passen perfect in hun omgeving</li> <li>3 verschillende elementen voor een individuele loop van de beek</li> <li>Duurzaam en robuust materiaal van GVK</li> </ul>		
AVP / ST	€	54,99	54,99	54,99
Artikelnr.		36771	36772	36773

					
		Beekloopelement Zand Bron	Beekloopelement Zand Rechthoekig	Beekloopelement Zand Linkerbocht	Beekloopelement Zand Rechterbocht
Afmetingen (L x B x H)	mm	600 x 470 x 180	750 x 470 x 180	750 x 500 x 180	
Nettogewicht	kg	1,74	3,22	3,14	3,11
Garantie* <sup>P.97</sup>	Jaar	2			
Liter per uur max.	l/u	1500			
Beschrijving		<ul style="list-style-type: none"> <li>Elementen zijn voorzien van 32 mm (1¼")-schroefdraad, stop en trapsgewijze slangtule</li> <li>Natuurlijk zandsteen uiterlijk</li> <li>Elk element kan als bron gebruikt worden</li> <li>Modulair te gebruiken</li> </ul>			
AVP / ST	€	99,99	99,99	89,99	89,99
Artikelnr.		50416	50413	50414	50415

# DECORATIEVE ROTSAFDEKKINGEN

*Spatwaterbescherming in  
natuurgetrouwe afdekking*



- Van weersbestendig, robuust materiaal
- Op maat gemaakt voor de OASE producten FiltoMatic CWS, BioPress, FiltoClear en InScenio FM-Master
- Natuurgetrouw zandsteenachtig uiterlijk dat zich optimaal in het vijverlandschap integreert
- Passend bij de zandkleurige beekloopschalen (pagina 91)



	FiltoMatic Cap CWS		FiltoCap Zand	InScenio Rock Zand
	Grootte L	Grootte XL		
Afmetingen (L x B x H)	mm 450 x 450 x 350	450 x 650 x 350	570 x 570 x 350	300 x 300 x 400
Nettogewicht	kg 4,60	5,26	4,16	2,46
Garantie* P.97	2			
Als afdekking van	FiltoMatic 7000, FiltoMatic 14000	FiltoMatic 25000	FiltoClear 3000 – 30000 (alle groottes)	AquaOxy 4800, InScenio
Kleur	Steengrijs		Zand	
AVP /ST	€ 99,99	129,99	89,90	79,00
Artikelnr.	50268	50269	50420	50417



# WATER- RESERVOIRS

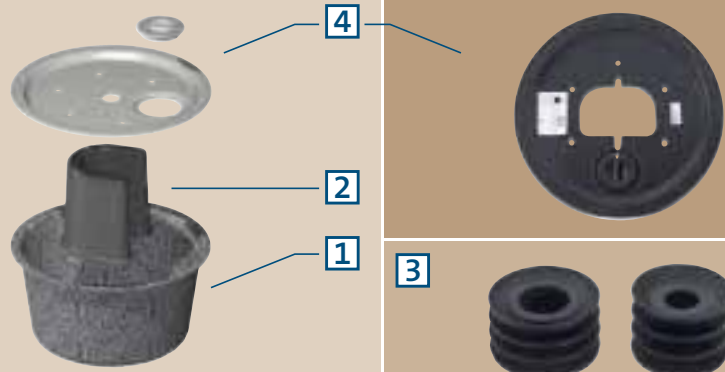

4	Waterreservoirs afdekking					Beschrijving
	WR-T 60	WR-T 80	WR-T 100	WR-T 125	Trio / Quintet	
Als afdekking van	WR 60	WR 80	WR 100	WR 125	WR 100	<ul style="list-style-type: none"> <li>• GVK</li> <li>• Combinatie van de twee bassin-componenten, die de lasten optimaal verdeelt</li> <li>• Gecentreerde openingen voor de slanggeleiding</li> <li>• Service-opening met deksel (behalve T 60)</li> <li>• Ingewerkte sleuf voor de juiste kabelgeleiding</li> <li>• 10 jaar garantie**P:97</li> </ul>
Service opening met deksel	Nee	Ja				
Draaglast	kg 300					
Kleur	Steengrijs				Zwart	
AVP / ST	€ 29,99	59,99	99,99	129,99	99,99	
Artikelnr.	37115	37116	37117	37118	50327	
3	Dichtingsmanchet TT ½"		Dichtingsmanchet TT ¼"		Beschrijving	
Afmetingen (Ø x H)	mm 40 x 38		45 x 39		<ul style="list-style-type: none"> <li>• Voorkomen dat het water, dat uit de boring van de bronstenen is gestroomd, weer terugloopt</li> <li>• Van EPDM (rubber)</li> <li>• Maken siliconen afdichting overbodig</li> <li>• Worden gewoon over de slang geschoven</li> </ul>	
Aansluiting voor slangen	mm (inch) 13 (½")		19 (¾")			
Voor waterkolommen	m 6,00		9,00			
AVP / ST	€ 9,99		10,99			
Artikelnr.	37122		37123			
2	Steunelement U-Base				Beschrijving	
Afmetingen	mm 365 x 385 x 360				<ul style="list-style-type: none"> <li>• GVK</li> <li>• Open vorm maakt het werken met de pomp, de verdelers en de slangen gemakkelijker</li> <li>• Te gebruiken vanaf waterreservoir WR 80</li> </ul>	
Draaglast	kg 700					
AVP / ST	€ 89,00					
Artikelnr.	37234					
1	Waterreservoir				Beschrijving	
	WR 60	WR 80	WR 100	WR 125	<ul style="list-style-type: none"> <li>• LLD-PE, voor bronstenen en beeklopen</li> <li>• Werd volgens de rotatiemethode en volgens de allernieuwste techniek geproduceerd en voldoet dus aan de hoogste eisen</li> <li>• Weersbestendig tegen hitte en vorst, wortelbestendig</li> <li>• 10 jaar garantie**P:97</li> </ul>	
Afmetingen (Ø x H)	mm 600 x 400	800 x 406	1000 x 406	1250 x 406		
Volume in liter	l 66	137	210	340		
Randbreedte max.	mm 80					
AVP / ST	€ 59,90	99,99	159,99	189,99		
Artikelnr.	37110	37111	37112	37113		



Meer informatie via de  
**OASE app**  
 Verkrijgbaar in de Apple-  
 & Google-Play-Store

»Al onze vragen  
 zijn beantwoord!«

## VERDERE NUTTIGE INFORMATIE: ZO STAAT NIETS UW DROOM NOG IN DE WEG

Op de volgende pagina's vindt u veel belangrijke extra informatie. Lees alles over onze helderwater garantie en de daarmee verbonden tips voor de verbetering van de zichtdiepte en de waterkwaliteit. Bij de keuze van de optimale producten helpen onze gedetailleerde pomp- en beekloopdiagrammen.

Op de **OASE Website** vindt u alles over onze producten, veel inspiratie, downloads, tips voor de aanleg van een vijver, antwoorden op veelgestelde vragen, actuele thema's en nog veel meer!

[www.oase-livingwater.com](http://www.oase-livingwater.com)  
[www.oase-gardenworlds.com](http://www.oase-gardenworlds.com)



**Oase**  
 LIVING WATER

*Mobiele vijverplanning –  
 heel eenvoudig met de OASE app!*

De gratis OASE app is de mobiele begeleider voor vijverbezitters en iedereen die het wil worden.

Verdere informatie op [www.oase-livingwater.com](http://www.oase-livingwater.com)  
 of in de App Store.

**OASE – PASSIE VOOR WATER.**



# BEEKLOOPDIAGRAMMEN

## Wat u moet weten: Welke pomp past bij uw beekloop?

Deze diagrammen dienen als advies bij de keuze van de juiste pomp voor uw beekloop (gemiddeld gebruik van de beekloop). Hierbij werd rekening gehouden met ca. 5 m van een 1½" slang (met een drukverlies van ca. 0,15 m waterkolom).

### AquaMax Eco Classic (START) Zie pagina 16

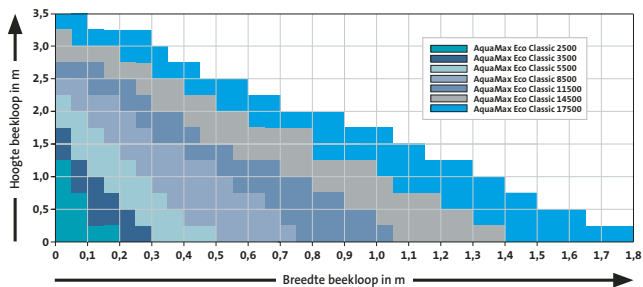

### AquaMax Eco Premium (PRO) Zie pagina 17

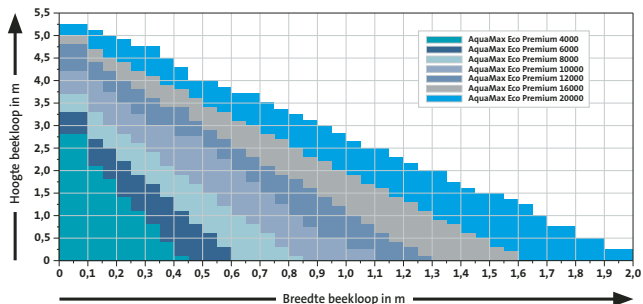

Als formule voor het bepalen van de juiste pomp voor een beekloop geldt:

$$\text{Breedte beekloop in cm} \times 1,5 \text{ l/min.} = \text{capaciteit l/min.}$$

### AquaMax Eco Twin (PRO) Zie pagina 18

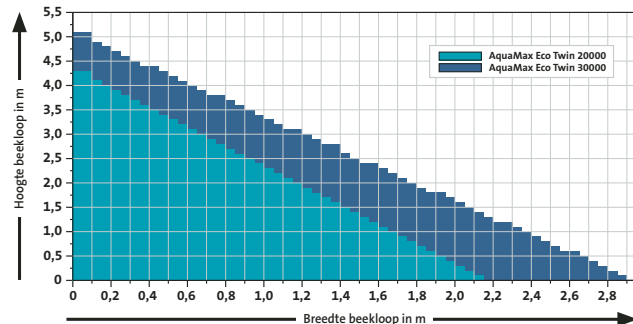

### AquaMax Eco Expert (PRO) Zie pagina 19

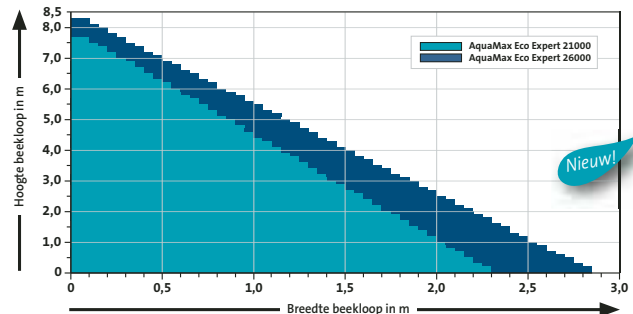

## Informatie over de energie-efficiëntieclassen van de OASE schijnwerpers



## ENERGIE-EFFICIËNTIEKLASSE

De EU-energie-etikettering geeft informatie over de energie-efficiëntieklasse van een lamp, d.w.z. de verhouding van lichtopbrengst tot stroomverbruik, en over de verdere eigenschappen van het product. Zo hebben stroombesparende LED lampen een energie-efficiëntieklasse van A++ tot A, efficiënte halogeenlampen worden in de klassen B tot C ingedeeld.

Ter informatie hebben wij hier de energie-efficiëntieclassen van het verlichtingsassortiment van OASE en ook verdere informatie in een overzicht voor u samengesteld.

Artikelnr.	Product	Catalogus pagina	Energie-efficiëntieklasse	Deze armatuur bevat ingebouwde LED lampen	De lampen in de armatuur kunnen niet worden vervangen	Deze armatuur is geschikt voor lampen van de energieclassen	Deze armatuur bevat ingebouwde LED lampen en heeft fittingen voor lampen van de energieclassen	De armatuur wordt verkocht met een lamp van de energieklasse
51205	Waterfall Illumination 30	6	B	x	x			
51209	Waterfall Illumination 60	6	B	x	x			
50527	LunAqua Classic LED Set 1	73	A				A++ tot A	A
50530	LunAqua Classic LED Set 3	73	A				A++ tot A	A
57034	LunAqua 3 LED Set 1	73	A				A++ tot A	A
57035	LunAqua 3 LED Set 3	73	A				A++ tot A	A
50512	LunAqua Mini LED	74	A+	x	x			
50513	LunAqua Mini LED warm	74	A+	x	x			
50507	LunAqua Maxi LED Set 1	75	A	x	x			
50508	LunAqua Maxi LED Set 3	75	A	x	x			
50509	LunAqua Maxi LED Solo	75	A	x	x			
54034	LunAqua 10	76				B-E		
50366	LunAqua 10 LED/01	76	A	x				
54314	LunAqua 35 Set	76	B			B-E		C
40290	LunAqua Micro Eco Set	77	B			B-E		C
56903	LunAqua 3 Set 1	77	B			B-E		C
56904	LunAqua 3 Set 2	77	B			B-E		C
56905	LunAqua 3 Set 3	77	B			B-E		C



# GARANTIE

## Garantie

OASE GmbH verleent in speciale gevallen een fabrieksgarantie tegen de hieronder vermelde voorwaarden, waarvan de respectieve duur product-gerelateerd is. De betreffende tekst is bij het toestel ingesloten. De respectieve garantieduur start met de oorspronkelijke aankoop bij een OASE handelaar.

In geval van een doorverkoop begint de garantieperiode niet opnieuw te lopen. De garantieperiode wordt noch verlengd, noch vernieuwd naar aanleiding van afwikkelingen onder garantie: wettelijke garantieclaims zijn niet van toepassing op afwikkelingen onder garantie. Voor zover de omvang van de garantie niet specifiek wordt vermeld, waarborgt OASE de garantie als volgt: een voorwaarde om aanspraak te kunnen maken op eender welke OASE garantie, ook de garantieverlenging is, dat de klant in geval van vervanging van onderdelen /herstelling uitsluitend gebruik maakt van correct geïnstalleerde OASE onderdelen. Elke OASE garantie vervalt bij gebruik van producten van een andere producent.

We behandelen de garantie naar eigen goeddunken en vermogen door gratis herstelling, resp. gratis levering van onderdelen of door middel van een gelijkwaardig toestel. Indien het betreffende type niet meer wordt geproduceerd, behouden we ons het recht voor een vervangtoestel uit ons assortiment te leveren dat het geclaimde type zo dicht mogelijk benadert. Vergoeding van kosten voor montage en demontage, onderzoek, vorderingen voor gederfde winst en schadecompensatie worden niet gedekt door de garantie, ook niet in geval van verdergaande aanspraak op schadevergoeding voor schade of derving, ongeacht het type, die door het toestel en het gebruik ervan werden veroorzaakt. De garantie geldt enkel voor dat land waarin het toestel bij een OASE handelaar werd aangekocht. De Duitse wetgeving is van toepassing op deze garantie in overeenstemming met deze voorwaarden; met uitzondering van het Verdrag der Verenigde Naties inzake internationale koopovereenkomsten betreffende roerende goederen (CISG).

De wettelijke rechten van de koper, in het bijzonder in geval van waarborg, worden door deze garantie niet beïnvloed.

Defecten of schade, veroorzaakt door foutieve installatie of bedieningsfouten, evenals door gebrek aan onderhoud, resp. door het gebruik van ongeschikte schoonmaakmiddelen of

nalatig onderhoud, onjuist gebruik, schade, schokken, vorst etc., afgeknipte stekker, ingekorte kabel, kalkafzettingen of ondeskundige reparatiepogingen, vallen niet onder de garantie waarborg. In dit verband verwijzen we met het oog op een juist gebruik naar de gebruikershandleiding, waarbij de naleving ervan een eerste vereiste voor de aanspraak op garantie is. Verslijtbare onderdelen, zoals bijv. lampen, rotors etc. vallen uitdrukkelijk niet onder garantie. Graag u in geval van garantie wenden tot uw OASE handelaar, bij wie u het product heeft aangekocht. Indien dit niet mogelijk is, kunnen garantieclaims tegenover OASE GmbH, Tecklenburger Str. 161, 48477 Hörstel, Duitsland, geldend gemaakt worden door het betreffende product, op eigen kosten en transportrisico, samen met een kopie van het originele aankoopbewijs van de OASE handelaar, en van het garantiecertificaat, evenals een schriftelijke aangifte van het geclaimde defect, naar ons te versturen.

Een lijst met OASE handelaren vindt u onder:

[www.oase-livingwater.com/nl\\_BE/water-tuin/services/garantie](http://www.oase-livingwater.com/nl_BE/water-tuin/services/garantie) (BE)  
[www.oase-livingwater.com/nl\\_NL/water-tuin/services/garantie](http://www.oase-livingwater.com/nl_NL/water-tuin/services/garantie) (NL)

**Bovendien biedt OASE de mogelijkheid om aanspraak te maken op twee extra garanties:**

### Helderwater garantie

OASE waarborgt alle kopers van een OASE filtersysteem, indien het systeem correct is ingezet in overeenstemming met de keuzetabel, indien het systeem correct is opgebouwd in overeenstemming met de instructies in de bouwhandleiding en in de gebruiksaanwijzing, en bij de inachtneming van de instructies voor het verkrijgen van helderwater door toevoeging van de juiste hoeveelheid OASE Filterstarter bacteriën overeenkomstig met de omvang van de vijver.

De garantievoorwaarden zijn in detail terug te vinden onder:

[www.oase-livingwater.com/nl\\_BE/water-tuin/services/garantie](http://www.oase-livingwater.com/nl_BE/water-tuin/services/garantie) (BE)  
[www.oase-livingwater.com/nl\\_NL/water-tuin/services/garantie](http://www.oase-livingwater.com/nl_NL/water-tuin/services/garantie) (NL)

### Garantieverlenging

In welbepaalde gevallen heeft de consument de mogelijkheid, om de OASE garantie te verlengen met een specifieke periode.

De garantievoorwaarden zijn in detail terug te vinden onder:

[www.oase-livingwater.com/nl\\_BE/water-tuin/services/garantie](http://www.oase-livingwater.com/nl_BE/water-tuin/services/garantie) (BE)  
[www.oase-livingwater.com/nl\\_NL/water-tuin/services/garantie](http://www.oase-livingwater.com/nl_NL/water-tuin/services/garantie) (NL)

# WRIJVINGSVERLIEZEN IN BUIS- EN SLANGLEIDINGEN:

Transporthoeveelheid (liter / min.)	Binnendiameter (mm / duim)	Drukverlies per lopende m (mwk)
15	13 mm – ½"	0,34 mwk
30		1,20 mwk
30	19 mm – ¾"	0,12 mwk
50		0,32 mwk
50	25 mm – 1"	0,08 mwk
75		0,19 mwk
100		0,34 mwk
100		0,11 mwk
150	32 mm – 1¼"	0,21 mwk
100		0,03 mwk
150	38 mm – 1½"	0,07 mwk
200		0,12 mwk
250		0,15 mwk
200		0,04 mwk
250	50 mm – 2"	0,06 mwk
300		0,08 mwk
350		0,10 mwk
400		0,14 mwk
450		0,17 mwk

Om de capaciteiten van de pomp optimaal te kunnen benutten, dient de slangdiameter zo groot mogelijk gekozen te worden.

Een té kleine diameter of hoeken en vernauwingen van de doorstroming door slangverbindingen beïnvloeden het doorstroomvolume!

## Toelichtingen:

Alle aangegeven waarden bij de fonteinopzetstukken zijn circa waarden.

H = Hoogte in cm

Ø = diameter van het spatwater in cm

Door een individuele installatie en door verschillende waterkwaliteiten kunnen de fontein diameters en de fontein hoogtes veranderen.

Een overzicht van alle iconen en hun betekenis vindt u op internet: [www.oase-livingwater.com](http://www.oase-livingwater.com)

AVP = adviesverkoop prijs

**Aanwijzing:** Elektrische aansluitpunten moeten minstens 2 m van de vijverrand verwijderd, droog en door een lekstroomvoorziening met max. 30 mA beveiligd zijn.

De getoonde / aangeboden producten zijn uitsluitend bestemd voor het betreffende beschreven gebruiksdoel. Bij een afwijkend / ondoelmatig gebruik van de door ons genoemde producten stellen wij ons niet aansprakelijk voor gebreken of schade die als gevolg hiervan ontstaan.

Beschrijvingen in woord en beeld geven uitdrukkelijk geen producteigenschappen weer. Geringe afwijkingen ten opzichte van de tekst en de afbeeldingen behouden wij ons om technische redenen voor.

Met het verschijnen van deze catalogus verliezen alle oude catalogus-versies hun geldigheid.

Het gebruik van ons woord- en beeldmerk is uitsluitend toegestaan na de voorafgaande schriftelijke toestemming door OASE.



# Oase<sup>+</sup>

LIVING WATER

*Mobiele vijverplanning – heel eenvoudig met de OASE app!*

De gratis OASE app is de mobiele begeleider voor vijverbezitters en iedereen die het wil worden.

**Verdere informatie op [www.oase-livingwater.com](http://www.oase-livingwater.com)  
of in de App Store.**

**OASE – PASSIE VOOR WATER.**



Uw OASE handelaar:



**OASE B.V.** · Dooren 107 · B-1785 Merchtem  
Tel.: 0900/246 22 10 · Fax: 0800/023 01 86 · E-mail: [info.nl@oase-livingwater.com](mailto:info.nl@oase-livingwater.com) · [www.oase-livingwater.com](http://www.oase-livingwater.com)

**OASE B.V.B.A.** · Dooren 107 · B-1785 Merchtem  
Tel.: (+32) 052/48 47 60 · Fax: (+32) 052/48 47 61 · E-mail: [info.be@oase-livingwater.com](mailto:info.be@oase-livingwater.com) · [www.oase-livingwater.com](http://www.oase-livingwater.com)